ఇతర రాష్ట్రాలు, ప్రపంచ దేశాల ముఖ్యమైన పరిణామాలు
సామాజిక, ఆర్థిక, రాజకీయ పుస్తక సమీక్షలు
ప్రతి ఆదివారం 'వార్త' మెయిన్‌లో ఒక పూర్తి పేజీ

తెలుగు జాతీయ దినపత్రిక
వార్త
epaper.vaartha.com WWW.VAARTHA.COM
హైదరాబాద్ : fb.com/vaartha
Published from Hyderabad, Vijayawada, Visakhapatnam, Rajahmundry, Guntur, Nizamabad, Ongole, Warangal, Tirupathi, Kadapa, Kurnool, Anantapur, Karimnagar, Mahabubnagar, Khammam, Nellore, Nalgonda, Tadepalligudem, Srikakulam
26-11-2024 మంగళవారం సంపుటి: 30 సంచిక: 298 పేజీలు: 8+4 వెల: 6.50

మహారాష్ట్ర పిసిసి చీఫ్ నానా పాటోల్ రాజీనామా 5
అజిత్ మద్దతుతో 'మహా' సిఎంగా ఫడ్నవిస్? 7

అదానీ విరాళం వద్దన్నాం..

రూ.100 కోట్లు స్కిల్ వర్సిటీకి బదలీ చేయొద్దని అదానీకి లేఖ

ఆ గ్రూపుపై విమర్శల దృష్ట్యా తిరస్కరిస్తున్నాం..

ఢిల్లీ వెళ్లేది కేబినెట్ విస్తరణకు కాదు..

రాష్ట్రానికి రావాల్సిన నిధులు సాధించడానికి..

దానికోసం ఎన్నిసార్లయినా ఢిల్లీ వెళ్తా..

అదానీతో కెసిఆర్ ఫొటో ఇదిగో.. విచారణకు సిద్ధమా?

మీడియాతో ముఖ్యమంత్రి రేవంత్

సోమవారం హైదరాబాద్‌లో మీడియాతో మాట్లాడుతున్న సిఎం రేవంత్‌రెడ్డి. చిత్రంలో మంత్రి ఉత్తమ్ కుమార్‌రెడ్డి

ప్రభాతవార్త ప్రధాన ప్రతినిధి, హైదరాబాద్,నవంబరు25: అదానీ గ్రూప్‌పై లంచాల విమర్శల నేపథ్యంలో తెలంగాణ రాష్ట్ర ప్రభుత్వం కీలక నిర్ణయం తీసుకుంది. తెలంగాణ సర్కారు అత్యంత ప్రతిష్ఠాత్మకంగా ప్రారంభించిన యంగ్ ఇండియా స్కిల్ వర్సిటీకి ఇటీవల అదానీ గ్రూప్ ప్రకటించిన రూ.100 కోట్ల విరాళాన్ని స్వీకరించరాదని ఈ మేరకు నిర్ణయించింది. ఈ విషయాన్ని వెల్లడించేందుకు సోమవారం సాయంత్రం ముఖ్యమంత్రి ఎనుముల రేవంత్ రెడ్డి జూబ్లీహిల్స్‌లోని తన నివాసంలో మీడియా సమా వేశం ఏర్పాటు చేశారు. ఆ గ్రూప్‌పై విమర్శల నేపథ్యంలో అదానీ ఫౌండేషన్ నుంచి విరాళాన్ని తీసు కోవడం లేదని ఆయన స్పష్టం చేశారు. ఈ మేరకు ఆ అదానీ గ్రూపునకు ఓ లేఖను పంపి నట్లుగా సీఎంవెల్లడించారు. అదానీవిషయంలో గతకొన్ని రోజులుగా దేశవ్యాప్తంగా చర్చలుజరుగుతున్నాయని చెప్పారు. అదానీ నుంచి తెలంగాణ ప్రభుత్వం నిధులను స్వీకరించిందని కొందరు విమర్శిస్తున్నారని తప్పుపట్టారు. >>2

తడిసి మోపెడవుతున్న త్రిబులార్ ఖర్చు

ఉత్తరదిశ నిర్మాణ వ్యయం రూ. 8100 కోట్లు

భూనిర్వాసితులకు పరిహారంగా రూ.5400 కోట్లు

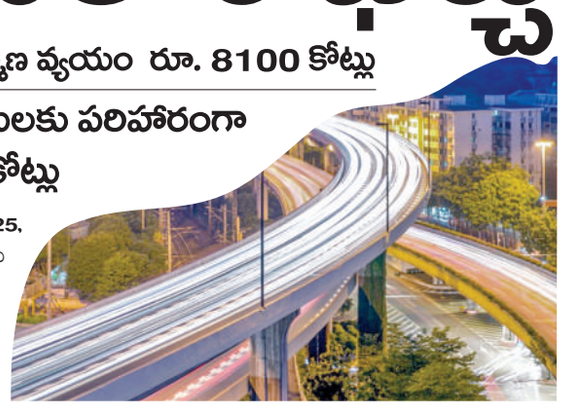

హైదరాబాద్,నవంబరు 25, ప్రభాతవార్త: జాతీయ రహ దారుల ప్రాది కారం సంస్థ రీజినల్ రింగ్ రోడ్డు అంచనా లు అనిశ్చితిని పెంచు తున్నాయి. తెలంగాణకు గేమ్‌చేంజర్‌గా భావిస్తు న్న ఈ రోడ్డు ఉత్తర దక్షిణవైపు కలుపుకొని 320కి.మి నిడివితో నిర్మించనున్నారు. ఉత్తరభాగం 162 కి.మి నిర్మాణంకు 8100కోట్లు వ్యయం అవుతుందని ఎన్‌హెచ్‌ఎఐ అధికారులు తాజాగా లెక్క కట్టారు. సంగారెడ్డి తూప్రాన్,గజ్వేల్ జగదేవ్‌పూర్, యాదాద్రి, భువనగిరి,చౌటుప్పల్ పట్టణాలను అనుసందానిస్తూ ఈ రోడ్డు నిర్మాణం కానున్నది. మొదటి నాలుగువరసలకు ఒక్కొ కిలోమీటరుకు రూ. 50కోట్లు వ్యయం చేయాల్సి ఉంటుంది. ఈ రోడ్డు ఐదు మీటర్ల ఎత్తులో ఉండేలా డిజైన్ చేయడంతో నిర్మాణ వ్యయం అధికమైంది. 2021లో ఈ ప్రతిపాదన వచ్చినపునడు నాలుగు వరసల 158.46 కిమి ఈ రోడ్డు నిర్మాణంకు 7512కోట్లు వ్యయం అవుతుందని అంచనావేశారు. తాజాగా ఉత్తర భాగం రోడ్డు >>2

రాష్ట్ర ఖజానా విలవిల

ద్రవ్యలోటు రూ.35 వేల కోట్లు

పెరిగిన అప్పులు, రుణాలపై వడ్డీ భారం

హైదరాబాద్, నవంబరు 25, ప్రభాతవార్త: ఆదాయ, వ్యయాల మధ్య అంతరం పెరిగి పోతుడటంతో రాష్ట్ర ప్రభుత్వ ఖజానా లోటుతోవిలవిల్లాడుతోంది. పన్నేతర ఆదాయం తగ్గడంతో పాటు, తెచ్చిన అప్పులకు కిస్తీల చెల్లింపు భారం పెరగడంతో ద్రవ్య లోటు, రెవెన్యూ లోటు భారీగా పెరిగింది. ఆర్థిక శాఖ, కంప్ట్రోలర్ అండ్ ఆడిటర్ జనరల్ ప్రస్తుత 2024-25 ఆర్థిక సంవత్సరంలోని తొలి ఏడు >>2

ఇజ్రాయెల్‌పై హెజ్బుల్లా భీకర దాడులు

250కి పైగా రాకెట్ల ప్రయోగం

జనావాసాలు విధ్వంసం

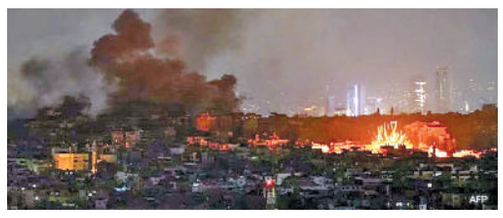

బీరూట్, నవంబరు 25: లెబనాన్ సరిహద్దులనుంచి ఇజ్రాయెల్‌పై హెజ్‌బొల్లా రాకెట్ దాడులుచేయడంతో కొన్నింటిని ఇజ్రాయెల్‌కూల్చివేసినా మరికొన్ని జనావాసాలపై పడి ధ్వంసం అయ్యాయి. సుమారు 250కిపైగా రాకెట్లను ఇతర క్షిపణులను ఇజ్రాయెల్‌పైకి హెజ్‌బొల్లా పంపించినట్లు తేలింది. మిలిటెంట్ గ్రూప్ ఇటీవలికాలంలో జరిపిన దాడులకంటే భిన్నంగా ఈ దాడులుచేయడంతోకనీసం ఏడుగురికి తీవ్ర గాయాలయినట్లు ఇజ్రాయెల్‌ప్రకటించింది. అయితే ఇజ్రాయెల్ వాయుసేన కొన్నింటిని ఛేదించి కూల్చి వేసింది. మరికొన్ని మాత్రం మధ్య ఇజ్రాయెల్‌లోని ఇళ్లను ధ్వంసంచేసినట్లు వార్తలు వచ్చాయి. కొన్ని క్షిపణులయితే రాజధాని టెల్ అవీవ్‌కు కూడా చేరినట్లు హెజ్‌బొల్లాప్రకటించింది. డ్రోన్ల సాయంతో చేసిన దాడులు అష్దోద్ నావల్‌బేస్‌ను ధ్వంసంచేసామని హెజ్‌బొల్లా వెల్లడించింది. ఆతర్వాత అధునాతన క్షిపణులను డ్రోన్లను ఏకకాలంలో మిలిటరీ లక్ష్యంగా దాడులుచేసామని గ్లిలాట్ ఆర్మీ నిఘా వేస్‌పైనా దాడులుచేసినట్లు ప్రకటించుకుంది. అంతకుముందు కూడా ఈఇంటెలిజెన్స్ బేస్‌పై దాడులుచేసినట్లు హెజ్‌బొల్లా తెలిపింది. ఇజ్రాయెల్ మిలిటరీకూడా 250వరకూ క్షిపణులు వచ్చాయని, యుద్ధంలో అత్యధిక సంఖ్యలో రావడం ఇదే ప్రథమం అనివెల్లడించింది. గతసెప్టెంబరు 24వ తేదీ ఇజ్రాయెల్ హెజ్‌బొల్లాపై దాడులుప్రారంభించిన తర్వాత లెబనాన్‌నుంచి 350కిపైగా రాకెట్‌లు, క్షిపణులు దాడులుచేసినట్లు అంగీకరించింది. అంతకుముందురోజు ఇజ్రాయెల్ హెజ్‌బొల్లా గుండెకాయలాంటినరపాంతంపై దాడిచేయడంతో 84 మంది చనిపోయారు. గత వారంరోజులుగా ప్రమాదకరమైన దాడులతో బీరూట్‌ను ఇజ్రాయెల్ అతలాకుతలంచేసింది ఆదివారం బీరూట్ ప్రాంతాన్ని పూర్తిగా రాకపోకలు >>2

అదానీపై రగడ రగడ

వెంటనే దర్యాప్తు జరపాలని విపక్షాల డిమాండ్

నిరసనల మధ్య పార్లమెంటు ఉభయసభలు రేపటికి వాయిదా

న్యూఢిల్లీ, నవంబరు 25: పార్లమెంటు శీతాకాల సమావేశాలు ప్రారంభంనుంచే విపక్షాలు సమష్టిగావిమర్శలతో దాడిచేయడంతో ఉభయసభలను బుధవారం వరకూ వాయిదావేసారు. కాంగ్రెస్ ఆధ్వర్యంలోని రాజ్యసభ ప్రతిపక్షం గౌతమ్ ఆదాని వ్యవహారం లేవనెత్తేందుకు ప్రయత్నించింది. సౌర ఇంధన సరఫరా కాంట్రాక్టులు పొందేందుకు లంచాలు ఇచ్చినట్లు అమెరికా కోర్టులో అభియోగాలు నమోదు చేయడంపైచర్చించాలని పట్టుబట్టాయి. అదేవిధంగా లోక్‌సభ కూడా ఎలాంటి కార్యకలాపాలు జరక్కుండానే వాయిదాపడింది. ప్రతిపక్ష సభ్యులు విభిన్న అంశాలపై చర్చకు లేవనెత్తడంతో స్పీకర్ ఓంబిర్లా చివరినిమిషంలో వాయిదావేసారు. వాయిదాపడిన తర్వాత మధ్యాహ్నం నుంచి తిరిగి ప్రారంభం అయిన లోక్‌సభలో సభ్యులు నినాదాలుచేస్తూ నిరసన ప్రకటించారు. సంభాల్ మసీదు సర్వేపరంగా అలర్లపై వారు ధ్వజమెత్తారు. వెంటనే దర్యాప్తుచేయించాలని అలాగే అమెరికా కోర్టులో ప్రముఖ వ్యాపారవేత్తపై నమోదయిన అభియోగాలపైనా దర్యాప్తుచేయాలని పట్టుబట్టారు. బిజెపి సభ్యుడు సంధ్యారాయ్ స్పీకర్ స్థానంలో ఉన్నారు. సభా కార్యకలాపాలు సజావుగా సాగేందుకు సభ్యులు సహకరించనిపక్షంలో వాయిదా తప్పదని హెచ్చరించారు. అయినా కూడా సభ్యులు వెనక్కి తగ్గకపోవడంతో బుధవారం వరకూ వాయిదావేస్తున్నట్లుప్రకించారు. అంతకుముందు దిగువసభనున ఒక పర్యాయం మధ్యాహ్నం వరకూ వాయిదావేసారు. దివంగతులయిన సభ్యులకు నివాళి అర్పించారు. వారిలో ఇద్దరు ఎంపిలు కూడా ఉన్నారు. రాజ్యసభలో ప్రతిపక్ష నాయకుడు కాంగ్రెస్ అధ్యక్షుడు మల్లిఖార్జున్ ఖర్గే మరో ఆరుగురుఎంపిలు ఆదాని లంచాల వ్యవహారంపై దర్యాప్తుచేయాలని పట్టుబట్టారు. ఆదాని వ్యవహారం మొత్తం దేశంపై ప్రభావంచూపిస్తోందని అన్నారు. దేశప్రతిష్ట అంతర్జాతీయంగా దిగజారిపోయిందని, ప్రధాని నరేంద్రమోడీ ఇప్పటికీ ఆదానికే మద్దతిస్తున్నారని ఖర్గే ఆరోపించారు. ఈ దశలో ఛైర్మన్ జగ్‌దీప్ ధంకర్ ఖర్గే వ్యాఖ్యలను రికార్డుల్లోంచి తొలగించాలని ఆదేశించారు. అయితే విపక్ష సభ్యులు ఎంతకు తగ్గకపోవడంతో సభను 15 నిమిషాలు వాయిదావేసారు. సభ మళ్లీ 11.45 గంటలకు పునరుద్ధరించినా విపక్ష సభునయల నిరసన మళ్లీ మొదలయింది. సభ అజెండా ప్రకారం నడిచేందుకు సభ్యులు సహకరించాలని జగదీప్‌ధంకర్ పదేపదే విజ్ఞప్తిచేసారు. అయితే ఫలితం కనిపించకపోవడంతో ఛైర్మన్ సభను మరుసటిరోజుకు వాయిదావేసారు. మంగళవారం పార్లమెంటులో ప్రత్యేక కార్యక్రమం జరగనున్నది. పార్లమెంటుసెంట్రల్ హాలులో 75వ రాజ్యాంగ దినోత్సవం సందర్భంగా ప్రత్యేకకార్యక్రమం నిర్వహించనున్నారు. అందువల్ల మంగళవారం పార్లమెంటు సమావేశాలను రద్దుచేసారు. 1949లో >>2

25 సార్లు ఢిల్లీ వెళ్లి రేవంత్ తెచ్చిందేమిటి?

రైతు పంట బోనస్ బోగస్సైంది.. గిరిజనులే తగిన బుద్ధి చెబుతారు

లగచర్లకు వెళితే సిఎంను ఉరికించి కొడుతారు: కెటిఆర్

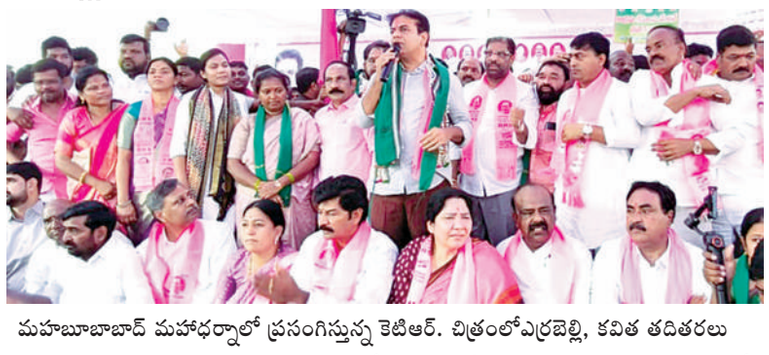

మహబూబాబాద్ మహాధర్నాలో ప్రసంగిస్తున్న కెటిఆర్. చిత్రంలోఎర్రబెల్లి, కవిత తదితరులు

మహబూబాబాద్,నవంబర్25,ప్రభాతవార్త: రాష్ట్రంలోని సిఎం సొంత నియోజకవర్గం కొడంగల్‌లోని లగచర్లకు ముఖ్యమంత్రి రేవంత్‌రెడ్డి వెళితే ఉరికించి ఉరికించి కోడుతారని రాష్ట్ర మాజీ మంత్రి కేటీఆర్ అన్నారు. సోమవారం మహబూబాబాద్ జిల్లాకేంద్రంలోని స్థానిక తహశీల్దారు కార్యాలయం ఎదుట బిఆర్ఎస్ జిల్లాపార్టీ అధ్యక్షురాలు మాలోతు కవిత అధ్యక్షతన ఏర్పాటు చేసిన మహాధర్నాలో రాష్ట్రనలు మూలల నుండి బిఆర్ఎస్ శ్రేణులు తరలివచ్చారు. ఈ సందర్భంగా కేటీఆర్ మాట్లాడుతూ గత 14సంవత్సరాల క్రితం నాటి తెలంగాణ ఉద్యమంలో మానుకోట పెద్ద >>2

భద్రాద్రిని ధనిక జిల్లా చేస్తాం

కొత్తగూడెం పర్యటనలో మంత్రి తుమ్మల

కొత్తగూడెం, నవంబర్ 25 - ప్రభాతవార్త: రాష్ట్రంలోనే భద్రాద్రి కొత్తగూడెం జిల్లాను అభివృద్ధి పరంగా ఆదర్శంగా నిలపడమే కాకుండా ధనిక జిల్లాగా తీర్చిదిద్దడమే మా అందరి లక్ష్యమని రాష్ట్ర వ్యవసాయ శాఖ మంత్రి తుమ్మల నాగేశ్వరరావు అన్నారు. సోమవారం కొత్తగూడెంలో పర్యటనలో భాగంగా మొదట నందతండా నుంచి వికలాంగుల కాలనీ వరకు నిర్మాణం చేపట్టనున్న బీటీ రోడ్డు పనులకు ఆయన కొత్తగూడెం, భద్రాచలం ఎమ్మెల్యేలు కూనంనేని సాంబశివరావు, తెల్లం వెంకటరావులతో కలిసి ప్రారంభించారు. అనంతరం రూ.1.50 కోట్లతో కొత్తగూడెంలో నిర్మాణం చేసిన గ్రంథాలయ నూతన భవనాన్ని ప్రారంభించారు. అనంతరం ఏర్పాటు చేసిన సభలో మంత్రి తుమ్మల మాట్లాడారు.

ఆహార కల్తీకి చెక్

హోటళ్ల సంఖ్య ఆధారంగా తనిఖీ అధికారుల నియామకం

ఒకే గొడుగు కిందికి ఫుడ్ సేఫ్టీ డిపార్ట్‌మెంట్

నాచారం ఫుడ్ సేఫ్టీ ల్యాబ్ ఆధునీకరణ, కొత్తగా మరో మూడు ఏర్పాటు

ఫిర్యాదుల స్వీకరణ పరిష్కారానికి కలెక్టరేట్లలో ప్రత్యేక విభాగం

హైదరాబాద్, నవంబరు 25, ప్రభాతవార్త: తెలంగాణలోని హోటళ్లు, రెస్టారెంట్లలో కల్తీఆహారం నాణ్యతపైప్రభుత్వం దృష్టిసారించింది. ఇకపై హోటళ్లు, రెస్టారెంట్లలో ఆహార నాణ్యతపై నిరంతరం నిఘాఉంచి కల్తీకి పాల్పడే వారిపై కఠిన చర్యలకు సిద్ధమైంది. ప్రజల ప్రాణాలతో చెలగాటమాడే వారిపై కఠిన చర్యలు తీసుకునేందుకు అవసరమైన చర్యలు చేపడుతోంది. ఇందులో భాగంగా జనాభా ప్రాతిపదికన కాకుండా రాష్ట్రంలో హోటళ్ల సంఖ్యఆధారంగా ఆహార తనిఖీ అధికారులను నియమించాలని నిర్ణయించింది. దీనిపై ఇప్పటికే కసరత్తు మొదలుపెట్టింది. >>2

అనుమానాస్పద స్థితిలో 'లా' విద్యార్థిని మృతి 3
'పట్నం' పిటిషన్‌పై ముగిసిన విచారణ తీర్పువాయిదా 3
భీకరంగా మారిన ఉక్రెయిన్ యుద్ధం 5

'పాన్' ఆధునీకరణ ప్రాజెక్టుకు రూ.1435 కోట్లు

అరుణాచల్‌లో రెండు హైడ్రోవిద్యుత్‌కేంద్రాలు

రైల్వేల్లో మూడు మల్టీట్రాకింగ్ ప్రాజెక్టులకు రూ.7927 కోట్లు

వన్‌నేషన్ -వన్ సబ్‌స్క్రిప్షన్ పథకానికి రూ.6000 కోట్లు

కేంద్ర కేబినెట్ కీలక నిర్ణయాలు

న్యూఢిల్లీలోని పార్లమెంటు ఆవరణలో సోమవారం మీడియాతో మాట్లాడుతున్న ప్రధాని మోడీ. చిత్రంలో కేంద్ర మంత్రులు కిరణ్ రిజిజు, డాక్టర్ జితేంద్ర సింగ్, అర్జున్ రామ్ మేఘ్వాల్

న్యూఢిల్లీ,నవంబరు 25: పార్లమెంటు శీతాకాల సమావేశాల సమయంలో ప్రధానిమోడీ అధ్యక్షతన జరిగిన ఆర్థిక వ్యవహారాల కేబినెట్‌కమిటీ కీలక నిర్ణయాలకు ఆమోదం తెలిపింది. దేశవ్యాప్తంగా ఆర్థికలావాదేవీల్లో అత్యంత కీలకంగా మారిన పాన్‌కార్డును మరింత ఆధునీకరించనుంది. పాన్2.0 ప్రాజెక్టుకు 1435 కోట్లు కేటాయించింది. టెక్నాలజీ ఆధారిత సేవలు పన్ను చెల్లింపుదారుల రిజిస్ట్రేషన్ సేవలు వారికున్న ప్రయోజనాలు కూడా మరింత మెరుగవుతాయని కేబినెట్ చెపుతోంది. మరింత సులువుగా పాన్ నంబరును ధృవీకరించుకోవచ్చు. మరింత భద్రతాపూర్వకమైన ఫీచర్లను ఏర్పాటు చేస్తున్నారు. అన్ని డిజిటల్ వ్యవస్థలకు ప్రభుత్వ ఏజెన్సీలకు పాన్‌ఇకపై సార్వజనీన గుర్తింపు సంఖ్యగా తీసుకువచ్చేందుకు కృషి చేస్తుందని సమాచార మంత్రి అశ్వినివైష్ణవ్ వెల్లడించారు. అదేవిధంగా కేబినెట్ సమావేశంలో 240 మెగావాట్ల హీయో హైడ్రో విద్యుత్‌ప్రాజెక్టును నిర్మించేందుకు ఆమోదం తెలిపింది. ఇందుకోసం 1939 కోట్లు వ్యయం అవుతుంది. అరుణాచల్‌ప్రదేశ్‌లోని షియోమి జిల్లాలో ఏర్పాటుచేసే ఈప్రాజెక్టు 50 నెలల్లో పూర్తిచేయాలన్న లక్ష్యం విధించింది. అదేవిధంగా అరుణాచల్ ప్రదేశ్‌లోనే టాటో-1హైడ్రో విద్యుత్‌ప్రాజెక్టు మరోటి ఏర్పాటు చేస్తోంది. ఇందుకోసం 1750 కోట్లు వ్యయం అవుతుంది. ఈ ప్రాజెక్టు కూడా 50 నెలల్లో పూర్తిచేయాల్సి ఉంటుంది. రవాణా వ్యవస్థను మరింత ఆధునీకరించే దిశగా >>2

న్యూఢిల్లీలో సోమవారం లోక్‌సభ స్పీకర్ ఓం బిర్లా కుమార్తె వివాహానికి హాజరైన సిఎం రేవంత్, అసెంబ్లీ స్పీకర్ గడ్డం ప్రసాద్ కుమార్ తదితరులు

ఆహార కల్తీకి చెక్

>> రాష్ట్రవ్యాప్తంగా ఎన్ని హోటళ్లు ఉన్నాయన్న దానిపై వైద్య, ఆరోగ్య శాఖ ఆరా తీస్తోంది. లెక్క తేలిన తరువాత ఆహార తనిఖీ అధికారులను ఎలా నియమించాలన్న అంశంపై నిర్ణయానికి వైద్య ఆరోగ్య శాఖ అధికారులు రానున్నారు. రాష్ట్రంలో ప్రజల ఆరోగ్య భద్రత దృష్ట్యా హోటళ్లు, రెస్టారెంట్లలో ఆహార నాణ్యతపై నిరంతరం పరీక్షలు నిర్వహించడానికి మొబైల్ ఫుడ్ టెస్టింగ్ ల్యాబ్స్ ఏర్పాటు చేయనుంది. అలాగే, ఫుడ్ సేఫ్టీ డిపార్ట్‌మెంట్ మొత్తాన్ని ఒకే గొడుగు కిందకు తీసుకురానుంది. సంబంధిత శాఖ అధికారులను ఆదేశించారు. నేషనల్ రెస్టారెంట్ అసోసియేషన్ ఆఫ్ ఇండియా లెక్కల ప్రకారం ఈ ఏడాది జూన్ చివరికి హైదరాబాద్‌లో చిన్నా పెద్దా అన్నీ కలిపి 74,807 రెస్టారెంట్లు ఉన్నాయి. వీటిలో చాలా వరకు హోటళ్లు, రెస్టారెంట్లు ప్రభుత్వం నిర్దేశించిన ఆహార నాణ్యతా ప్రమాణాలు పాటించడం లేదు. వీటిలో ఏటా రూ.కోట్లలో వ్యాపారం జరుగుతోంది. ఇంత భారీ స్థాయిలో ఫుడ్ బిజినెస్ జరుగుతున్నప్పటికీ రాష్ట్ర అధికార యంత్రాంగం ఎప్పటికప్పుడు తనిఖీలు చేయడంలో వెనుకబడింది. దీనికి కారణం రాష్ట్రంలో ఉన్న హోటళ్లు, రెస్టారెంట్లలో ఆహార నాణ్యతా తనిఖీలు చేపట్టడానికి సరిపోను సంఖ్యలో ఫుడ్ సేఫ్టీ అధికారులు లేకపోవడమే. మరోవైపు, అందుబాటులో ఉన్న ఫుడ్ ఇన్స్‌పెక్టర్లు సైతం నామమాత్రంగా తనిఖీలు నిర్వహిస్తుండటంతో ఆయా హోటళ్లు, రెస్టారెంట్ల యజమానులు వినియోగదారులకు ఆహార నాణ్యత అందించే అంశంపై దృష్టి సారించడం లేదు. ఒక్క హైదరాబాద్‌లోనే 74 వేల రెస్టారెంట్లు ఉండగా, కేవలం 23 మంది మాత్రమే ఫుడ్ ఇన్స్‌పెక్టర్లు ఉండటం గమనార్హం. అంటే 3,552 రెస్టారెంట్లకు ఒక ఆహార తనిఖీ అధికారి ఉన్నట్లు లెక్క. దీన్ని బట్టి రాష్ట్రంలో ఫుడ్ ఇన్స్‌పెక్టర్ల కొరత ఎంత ఉందో అర్థం చేసుకోవచ్చు. ఈ నేపథ్యంలో సంవత్సరానికి సుమారు 24 వేల శాంపిల్స్ టెస్ట్ చేసేలా ల్యాబులను బలోపేతం చేయాలని వైద్య, ఆరోగ్య శాఖ నిర్ణయించింది. ఫుడ్ సేఫ్టీ డిపార్ట్‌మెంట్ మొత్తాన్ని ఒకే గొడుగు కిందకు తీసుకువచ్చేలా ఇంటిగ్రేటెడ్ కలెక్టరేట్లలో డ్రగ్ అథారిటీ, ఫుడ్ సేఫ్టీ అధికారుల కార్యాలయాలు ఏర్పాటు చేయనుంది. మరోవైపు, ప్రభుత్వం నాచారం ఫుడ్ సేఫ్టీ ల్యాబ్‌ను ఆధునీకరించడంతో పాటు కొత్తగా వరంగల్, నిజామాబాద్, మహబూబ్‌నగర్‌లో మరో మూడు ఫుడ్ ల్యాబ్స్ ఏర్పాటు చేయనుంది. కొత్తగా 5 మొబైల్ ఫుడ్ టెస్టింగ్ ల్యాబ్స్ తీసుకురావడంతో పాటు ఇప్పటికే వాహనాల కొనుగోలు ప్రక్రియ ప్రారంభించింది. తెలంగాణలోని హోటళ్లు, రెస్టారెంట్లలో ఆహార కల్తీపై ఫుడ్ సేఫ్టీ కమిషనర్ ఆర్వీ కర్ణన్ మాట్లాడుతూ నాచారం ఫుడ్ సేఫ్టీ ల్యాబ్‌ను ఆధునీకరించడంతో పాటు వరంగల్, నిజామాబాద్, మహబూబ్‌నగర్‌లో కొత్తగా మరో మూడు టెస్టింగ్ ల్యాబ్‌లను ఏర్పాటు చేయాలని నిర్ణయించామని తెలిపారు. దీనికి సంబంధించి ఇప్పటికే వాహనాల కొనుగోలు ప్రారంభమైందని తెలిపారు. ఫుడ్ సేఫ్టీకి సంబంధించిన ఫిర్యాదుల స్వీకరణ, పరిష్కారం కోసం కలెక్టరేట్లలో స్పెషల్ సెల్ ఏర్పాటు చేస్తున్నట్లు తెలిపారు. రాబోయే ఒకటి రెండు నెలల్లో 3000 మందికి అవేర్‌నెస్ కల్పించేందుకు మిగలిన జిల్లాల్లో 60 ట్రైనింగ్ సెషన్స్ ఏర్పాటు చేయాలని నిర్ణయించినట్లు వెల్లడించారు. ట్రైనింగ్ అవేర్‌నెస్ కార్యక్రమాల్లో పాల్గొంటున్న స్ట్రీట్ ఫుడ్ సెండర్స్‌కు హైజీన్ కిట్స్, ఆప్రాన్స్, హెడ్ క్యాప్స్, గ్లౌజ్‌లు ఉచితంగా అందిస్తున్నట్లు కర్ణన్ పేర్కొన్నారు.

ఇజ్రాయెల్‌పై హెజ్బుల్లా భీకర దాడులు

>> సస్పెండ్‌చేసింది. భద్రతరూపేణా ఈ చర్యలు తీసుకున్నట్లు తెలిపింది. గత ఏడాది అక్టోబరునుంచి తలెత్తిన ఈ వివాదంలో ఇప్పటివరకూ 3754 మంది చనిపోయారు. ఇజ్రాయెల్ వైపునుంచి చూస్తే 82 మంది సైనికులు, 47 మంది పౌరులు చనిపోయినట్లు అదికారికంగాకప్రకటించింది.

త్రిబులార్ ఖర్చు

>> నిర్మాణానికి కన్సెల్టెన్సీ సేవలందిస్తున్న ప్రైవేటు సంస్థ టెండర్ డాక్యుమెంట్‌ను ఎన్‌హెచ్‌ఏఐకి అందజేశారు. భూనిర్వాసితుల పరిహారం రోడ్డునిర్మాణవ్యయం మొత్తం కలుపుకుంటే ఉత్తరభాగంలో 16800కోట్ల రూపాయలకు పెరిగి అవకాశం ఉందని పేర్కొంది. దీనికి అనుగుణంగా ఎన్‌హెచ్ ఏఐ డిపిఆర్ సిద్ధం చేయనున్నది. నిర్మాణ పనులు వచ్చే జూలైలో ఆరంభించే అవకాశం ఉండటంతో అప్పటి మార్కెట్ ధరల ఆధారంగా అంచనాలు మరింతపెరుగుతుందేమో అని అనిశ్చితి అధికారుల్లో ఏర్పడింది.ప్రతికి.మి కల్వర్టు అండర్‌పాస్ ఫ్లైఓవర్ ఇలా ఏదో ఒక నిర్మాణం చేయాల్సిన తప్పని పరిస్థితి ఉంది. దీనితో ఖర్చు భారీగా అవుతోన్నది. కనీసం 10 అడుగుల ఎత్తు అప్రోచ్‌తో అండర్ పాస్‌లను నిర్మిస్తారు. భూసేకరణ కూడా పెద్ద ఆర్థిక భారంగానే ఉంది దాదాపు 5400కోట్లు పరిహారం కింద చెల్లించాల్సి ఉంది. రెండువేల హెక్టార్లభూమిని సేకరిస్తున్నారు. ఇందులో రాష్ట్రప్రభుత్వం సగం భరించనున్నది.ప్రస్తుతం నాలుగు వరసలునిర్మిస్తునాన భవిష్యత్‌లో దీనినిని ఎనిమది వరుసలకు విస్తరించేందుకు వీలుగాభూసేకరణ చేపట్టారు. అలైన్‌మెంట్‌లో 80హెక్టార్ల అటవీ భూములు ఉన్నాయి. అటవీశాఖకు పరిహారం కింద మరోచోట భూమిని కేటాయించాల్సి ఉంది.

ప్రాజెక్టుకు రూ.1435 కోట్లు

>> మూడు మల్టీట్రాకింగ్‌ప్రాజెక్టులు కూడా ఆమోదించింది. భారతీయ రైల్వేల్లో కనెక్టివిటీని మరింత పెంపొందించేందుకు ప్రయాణాలు మరింత సులువుగా కొనసాగించేందుకు వీలుగా ఈ మూడు ప్రాజెక్టులు ఆమోదించింది. అలాగే రవాణా వ్యయం తగ్గుతుంది. చమురుదిగుమతులు కూడా తగ్గుటాయని, కర్బన ఉద్గారాలను కూడా తగ్గించవచ్చని కేంద్రం ఈ ప్రాజెక్టులకు ఆమోదం తెలిపినట్లు కేంద్రమంత్రి అశ్విని వైష్ణవ్ తెలిపారు. ఈమూడు ప్రాజెక్టుల వ్యయం మొత్తం 7927 కోట్లవరకూ ఉంటుందని, నాలుగేళ్లలో ఈప్రాజెక్టు పూర్తిచేయాలన్న లక్ష్యం విదించినట్లు రైల్వేమంత్రి కూడా అయిన అశ్వినివైష్ణవ్ తెలిపారు. అలాగే అటల్ ఇన్నొవేషన్ మిషన్ కొనసాగింపునకు కూడా ఆమోదం తెలిపింది. ప్రకృతి వ్యవసాయానికికొత్తగా నేషనల్‌మిషన్‌ను ప్రారంభించాలనికూడా నిర్ణయించింది. అటల్‌మిషన్‌కొనసాగింపు దిశగా 2028 మార్చి 31వ తేదీవరకూ మొత్తం 2750 కోట్ల నిధులు కేటాయించింది. కేబినెట్‌లో అన్నింటికంటే కీలకంగా వన్‌నేషన్, వన్ సబ్‌స్క్రిప్షన్‌ను అమలుకు తెస్తోంది. ఈ వ్యవస్థవల్ల 1.8 కోట్లమంది విద్యార్థులు, ఫ్యాకల్టీ, పరిశోధకులు, శాస్త్రవేత్తలు అందరికీ ప్రయోజనం కలుగుతుందని, ద్వితీయ, తృతీయ శ్రేణి నగరాల్లోకూడా ఈ ఒనోస్ అమలవుతుందని చెపుతున్నారు.

అదానీ విరాళం వద్దన్నాం..

>> అదానీ నుంచి నిధులు స్వీకరించిందని రాష్ట్ర ప్రభుత్వంపై కొందరు ఆరోపణలు చేస్తున్నారు.నాకేదో వ్యక్తిగతంగా ఇచ్చినట్లు ప్రచారం చేస్తున్నారని, 18(బి) కింద అనుమతి తీసుకున్నామని పేర్కొన్నారు.రాజ్యాంగ బద్ధంగా, చట్టబద్ధంగానే అదానీ నుంచి పెట్టుబడులను అనుమతిస్తాం. నియమ నిబంధనల మేరకే టెండర్లు పిలిచి ప్రాజెక్టులు ఇస్తున్నామని చెప్పారు. చట్టబద్ధంగా ఏదైనా అంశంలో పెట్టుబడులు పెట్టేందుకు అందరికీ అవకాశాలు ఇవ్వాలనేది నిబంధన ఉంటుందన్నారు.నిబంధనల మేరకు టెండర్లను దక్కించుకున్న ఏ సంస్థలకైనా పెట్టుబడులకు అవకాశం ఉంటుందని.ఆదానే కాదు, అంబానీకి ఐనా పెట్టుబడులు పెట్టడానికి అవకాశం ఉంటుందని రాహుల్ గాంధీ స్పష్టంగా వివరించారని చెప్పారు.

దేశంలో ఏ సంస్థలకైనా చట్టబద్ధంగా బిజినెస్ చేసుకొనే హక్కు ఉంటుంది. అంబానీ, అదానీ, టాటా ఎవరికైనా తెలంగాణ రాష్ట్రంలో వ్యాపారం చేసుకొనే హక్కు ఉంది అని సీఎం రేవంత్ రెడ్డి తెలిపారు. తెలంగాణ ప్రభుత్వం ప్రతిష్టాత్మకంగా భావించి ఏర్పాటు చేసిన స్కిల్స్ యూనివర్సిటీ కోసం కార్పస్ ఫండ్ కింద పలు కంపెనీలు నిధులు ఇచ్చేందుకు ముందుకు వచ్చాయి.అందులో భాగంగా అదానీ కూడా రూ.100 కోట్లు ఇచ్చేందుకు ముందుకు వచ్చారు.అయితే ఇప్పటి వరకు ఆదానీతో సహా ఏ సంస్థ నుంచి తెలంగాణ ప్రభుత్వం ఫండ్ తీసుకోలేదు.జరుగుతున్న వివాదాల నేపథ్యంలో అదానీ ఇస్తామన్న రూ.100 కోట్లు స్వీకరించడానికి రాష్ట్ర ప్రభుత్వం సిద్ధంగా లేదని లేఖ రాశినట్లు వెల్లడించారు. రూ.100 కోట్లు స్కిల్ వర్సిటీకి బదిలీ చేయొద్దని ఆదాని గ్రూప్‌కు రాసిన లేఖను మీడియాకు చేపించారు. పక్క రాష్ట్రాల్లో, పక్క దేశాల్లో అదానీ విషయంలో జరుగుతున్న వివాదానికి తెలంగాణకు ఎలాంటి సంబంధం లేదు.ఒక సదుద్దేశంతో ప్రారంభించిన స్కిల్స్ యూనివర్సిటీ వివాదాస్పదం కావడం మాకు ఇష్టం లేదు.అందుకే అదానీ నుంచి రూ.100 కోట్లు తీసుకోకూడదు అని ప్రభుత్వం నిర్ణయం తీసుకుంది.ఈ అంశాన్ని రాజకీయ కోణంలో చూసి వివాదాస్పదం చేయవద్దని కోరుతున్నామని తెలిపారు. గొప్ప సంకల్పంతో లక్షలాది మంది నిరుద్యోగులకు టెక్నికల్ స్కిల్స్ నేర్పించే లక్ష్యంతో యంగ్ ఇండియా స్కిల్స్ యూనివర్సిటీని ప్రారంభించామని సీఎం రేవంత్ రెడ్డి తెలిపారు. గొప్ప సదుద్దేశంతో ప్రారంభించిన ఈ స్కిల్ వర్సిటీ వివాదాలకు లోను కావడం మంత్రివర్గ సహచరులకు, నాకు(సీఎం రేవంత్), ప్రభుత్వానికి ఇష్టంలేదని వివరించారు. అదానీ గ్రూప్ స్కిల్స్ వర్సిటీకి ఇచ్చిన విరాళాన్ని సీఎం, మంత్రులకు ఇచ్చినట్లుగా కొందరు ప్రచారం చేస్తున్నారన్నారు. సీఎస్ఆర్(కార్పొరేట్ సామాజిక బాధ్యత) కింద స్కిల్స్ వర్సిటీకి అదానీ గ్రూప్ ప్రకటించినటువంటి రూ.100 కోట్లు రాష్ట్ర ప్రభుత్వ అకౌంట్‌లోకి బదిలీ చేయొద్దని కోరుతూ ఆ గ్రూప్‌నకు లేఖ పంపామని పేర్కొన్నారు. అనవసర వివాదాల్లోకి రాష్ట్ర ప్రభుత్వాన్ని లాగొద్దని కోరారు. తెలంగాణ ప్రభుత్వ అకౌంట్‌లోకి ఎవరి నుంచీ డబ్బులు రాలేదని రేవంత్ రెడ్డి అన్నారు.

అవసరమైతే ఢిల్లీకి ఎన్నిసార్లైనా వెళ్తాం

నేను ఢిల్లీ వెళ్లిన ప్రతీసారి మీడియా మంత్రివర్గ విస్తరణ అంశాన్ని తెరపైకి తెస్తోందని,సోమవారం రాత్రి నా ఢిల్లీ పర్యటన ఓం బిర్లా కూతురు వివాహానికి హాజరు కావడానికేనని, ఈ పర్యటనకు రాజకీయ ప్రాధాన్యత లేదని పేర్కొన్నారు. నేను,ఉత్తమ్ వెళ్తున్నామని, గతంలో తాము ఎంపీలుగా ఉన్నందున ఆ పరిచయంతో ఓం బిర్లా ఆహ్వానించారని తెలిపారు. మంగళవారం తెలంగాణ లోక్ సభ సభ్యులు, రాజ్యసభ సభ్యులు రాష్ట్ర ప్రభుత్వం తరపున సభలో లేవనెత్తాల్సిన అంశాలపై వారితో చర్చిస్తామన్నారు. రాష్ట్రానికి రావాల్సిన నిధులు, అనుమతులను తీసుకొచ్చేందుకు కావాల్సిన కార్యాచరణ రూపొందిస్తాం.ఎయిర్‌పోర్ట్‌లు అంశంతో పాటురాష్ట్రానికి రావాల్సిన నిధులను, అనుమతుల కోసం మంగళవారం అందుబాటులో ఉన్న కేంద్ర మంత్రులను కలుస్తామని పేర్కొన్నారు.కొంతమంది అర్రాస్ పాటలా నా పర్యటనకు లెక్కలేస్తున్నారు..నేనేమీ మీలా మోదీ ముందు మోకరిల్లాడానికి ఢిల్లీ వెళ్లడం లేదు..ఎవరి కాళ్ళో పట్టుకోవడానికో, కేసుల నుంచి తప్పించుకోవడానికో, గవర్నర్ అనుమతి ఇవ్వొద్దని కోరేందుకో నేను ఢిల్లీ వెళ్లడం లేదని బిఆర్ఎస్ నేత కెటిఆర్ వ్యాఖ్యలకు కౌంటర్ ఇచ్చారు.గత పదేళ్లుగా తెలంగాణకు తీవ్ర నష్టం జరిగింది.కేంద్రం నుంచి నిధులు తెచ్చుకోవడం మన హక్కు..రాష్ట్రానికి రావాల్సిన నిధులు బీజేపీ తన ట్రెజరీ నుంచి ఏం ఇవ్వడం లేదు... కేంద్ర ప్రభుత్వ ట్రెజరీ నుంచే ఇస్తుంది..రాజకీయ పక్షపాతం చూపకుండా వారిని వెళ్లి కలిసినపుడే నిధులు రాబట్టుకోగలం ఇందుకోసం ఎన్ని సార్లయినా ఢిల్లీ వెళతాం' అని స్పష్టం చేశారు.మీ కడుపు మంట, దుఃఖం మాకు తెలుసు.. మీ కాకి గోలను మేం పట్టించుకోము అని చెప్పారు.'మీ క్షోభ చూసి మా కార్యకర్తల సంతోషంతో ఉన్నారని బిఆర్ఎస్ నేతలను ఉద్దేశించి వ్యాఖ్యానించారు. ఇది ఒకరిపై కోపం, పగ చూపాల్సిన సమయం కాదు..కార్యదీక్షతో తెలంగాణ అభివృద్ధి కోసం మేం ముందుకు వెళతాం అని స్పష్టం చేశారు.'అదానీ ఫ్లైట్ లో ఆడంబరంగా తిరిగింది వాళ్లు' అని బిఆర్ఎస్ నేతలను ఉద్దేశించి చెప్పారు.పెట్టుబడుల విషయంలో ఎవరికీ ఆయాచిత లబ్ది చేకూర్చమన్నారు. కేసీఆర్ లా మేం అదానీ నుంచి అప్పనంగా తీసుకోలేదు.బీఆర్ఎస్ ప్రభుత్వ హయాంలో అదానీకి గతంలో ఎన్నో ప్రాజెక్టులు ఇచ్చిందన్నారు. అదానీతో కేసీఆర్ సర్కారు అంటకాగిందన్నారు.. అదానీ వద్ద వాళ్లు కమీషన్లను తిన్నారని వ్యాఖ్యానించారు. కేటీఆర్ జైలుకు వెళ్లాలని తహతహలాడుతున్నారు. జైలుకెళ్తే ముఖ్యమంత్రి అవ్వొచ్చని అనుకొంటున్నారు. కేసీఆర్ ఫ్యామిలీలో నుంచి ఇప్పటికే కవిత జైలుకు వెళ్లారు. జైలుకెళ్లినవారు ముఖ్యమంత్రి అయ్యేదుంటే ముందు కవిత జైలుకు వెళ్లొచ్చారుగా, కేసీఆర్ ఫ్యామిలీలో సీఎం సీటు కోసం పోటీ ఎక్కువగా ఉంద్ధి అని సీఎం రేవంత్ రెడ్డి అన్నారు. ఈ సందర్భంగా ఆదానీతో కెసిఆర్ దిగిన ఫోటోను మీడియాకు చూపించారు. గతంలో మీరు ఇచ్చిన హైవేలు,డేటా సెంటర్‌లు, మీరు కేటాయించిన వాటిపై కేసులు పెట్టాలి. ఒప్పందాలు రద్దు చేయాలి అంటే న్యాయ నిపుణులను సంప్రదిస్దానన్నారు. బిఆర్ఎస్ హయాంలో ఆదానీకి ఏ ఏ ప్రాజెక్టులు కాంట్రాక్టులు అప్పగించారో చదివి వినిపించారు. నోరు తెరిస్తే అబద్దాలు మాట్లాడటం బిఆర్ఎస్‌కి బాగా అలవాటన్నారు. మహారాష్ట్ర నాందేడ్ లోక్ సభ ఎన్నికలో కాంగ్రెస్ గెలిచింది..వయనాడ్ లో ప్రియాంక గాంధీకి రాహుల్ గాంధీ కంటే ఎక్కువ మెజారిటీ వచ్చింది..రాష్ట్రానికి ఒకరకంగా కేంద్రానికి ఒకరకంగా ప్రజలు తీర్పు ఇచ్చారు.దేశంలో ఎక్కడ చూసినా బీజేపీని తిరస్కరించారని,బీజేపీ నేతలు ఎందుకు సంబరాలు చేసుకుంటున్నారురో అర్థం కావడంలేదు అని ఒక ప్రశ్నకు సమాధానంగా చెప్పారు. కెటిఆర్‌ను ఉద్దేశించి 'ఆయన ఒక సైకో రామ్.. సైకో రామ్ గురించి ఎక్కువ మాట్లాడదలచుకోలేదు' అని వ్యాఖ్యానించారు.

న్యూఢిల్లీలో సోమవారం నిర్వహించిన 'హమారా సంవిధాన్ - హమారా స్వాభిమాన్' పాదయాత్రలో పాల్గొన్న కేంద్ర మంత్రులు మన్సుఖ్ మాండవియా, ధర్మేంద్ర ప్రధాన్, గజేంద్ర సింగ్ షెకావత్, పీయూష్ గోయల్, కిరణ్ రిజిజు, అర్జున్ రామ్ మేఘ్వాల్, పాఠశాల విద్యార్థులు

25 సార్లు ఢిల్లీ వెళ్లి రేవంత్

తెచ్చిందేమిటి?

>> మలుపుకు కారణమైందని ఈ రోజు నియంతలా వ్యవహరిస్తున్న కాంగ్రెస్ ప్రభుత్వం ఎస్సి,ఎస్టిల భూములను లాక్కొని విర్రవిగుతున్న ముఖ్యమంత్రి రేవంత్‌రెడ్డికి గిరిజనులు తగిన బుద్ధి చెబుతారన్నారు. రాష్ట్ర ముఖ్యమంత్రి నియోజకవర్గంలో లోని లగచర్ల గ్రామంలోని 3వేల ఏకరాల భూములను ఫార్మా విలేజ్ కోసం తీసుకుంటున్నామడంతో లగచర్లలో గత తొమ్మిది నెలల నుండి గిరిజనులు ధర్నా చేస్తు ఈ నిర్ణయాన్ని విరమించుకోవాలని డిమాండ్ చేశారు. మా ఓట్లతో గెలిసి మా భూములనే లాక్కుంటావని వారు తీవ్రంగా వ్యతిరేకించారు. గత పది నెలల్లో రాష్ట్ర ముఖ్యమంత్రి ఢిల్లీకి 25సార్లు వెళ్లి 25పైసలు కూడా రాష్ట్రానికి తీసుకరాలేదని ఎద్దేవా చేశారు. ఇటీవల జరిగిన లగచర్ల ఘటనలో అధికారులు వెళితే గిరిజనులు కేవలం నిరసన ప్రదర్శన చేశారని అదే ముఖ్యమంత్రి వెళితే ఉరికించి కొట్టేవారని ఇది వాస్తవమన్నారు. దేశ ప్రధానమంత్రి మోడికి వ్యతిరేకంగా నల్ల చట్టాలను రద్దు చేయాలని ఢిల్లీలో సంవత్సరం పాటు ధర్నా చేస్తే నల్ల చట్టాలను వెనుకకు తీసుకోక తప్పలేదని గుర్తుచేశారు. దేశంలో రైతుల శక్తి ఎంతో గొప్పదని అలాంటి రైతులతో ముఖ్యమంత్రి రేవంత్‌రెడ్డి పెట్టుకున్నారని వారే తగిన బుద్ధి చెబుతారన్నారు. లగచర్ల ఘటనలో గిరిజనుల అరెస్ట్‌కు నిరసనగా గిరిజనులు వెళితే అడ్డుకుంటున్నారన్నారు.

ఒక్క మానుకోటలోనే కాకుండా రాష్ట్రంలోని 119 నియోజకవర్గాల్లో గిరిజన రైతుల కోసం ధర్నాలు చేస్తామని అన్నారు. కాంగ్రెస్ ప్రభుత్వాన్ని కూకటి వెళ్లతో కదలిస్తామని ద్వజమెత్తారు. ముఖ్యమంత్రి సొంత అల్లుని కోసం ఫార్మా విలేజ్ ఏర్పాటు చేస్తున్నారని, అదాని కోసం, కుటుంబ సభ్యుల కోసం ముఖ్యమంత్రి పనిచేస్తున్నారని ఆరోపించారు. ఎన్నికల ముందు ఆరు గ్యారెంటిలు అమలు చేస్తామని అధికారంలోకి వచ్చాక ఒక్క హామిని పూర్తిగా అమలు చేయలేదన్నారు. గత బిఆర్ఎస్ హయాంలో రైతుబంధు, రైతుభీమా, 24గంటల కరెంట్ ఇచ్చామని గుర్తుచేశారు. కాంగ్రెస్ హాయంలో ముఖ్యమంత్రి రేవంత్‌రెడ్డి రైతు బంధు ఇచ్చాడా, రైతుభీమా ఇచ్చాడా అని ప్రశ్నించాడు. మహాలక్ష్మి పథకం, ఆసరా పెన్షన్‌లు ఇవ్వకుండా మహిళలను, వృద్ధులను, వికలాంగులను మోసంచేశారన్నారు. ఇటీవల జరిగిన మహారాష్ట్ర ఎన్నికల ప్రచారం కోసం వెళ్లిన ముఖ్యమంత్రికి ఆ రాష్ట్ర మహిళలు తగిన బుద్ధి చెప్పారన్నారు. నేను మానుకోటకు వస్తున్న క్రమంలో నేను వస్తే రాళ్లతో కొడుతారని అంటున్నారని బహిరంగంగానే వారు ప్రకటనలు చేస్తూంటే రాష్ట్ర డిజిపి వారిపై ఎందుకు కేసులు పెట్టడం లేదని, బిఆర్ఎస్ నాయకులపైనే కేసులు పెడుతారా అని ప్రశ్నించారు.

వారం - వర్జ్యం

తేది : 26-11-2024, మంగళవారం
శ్రీ క్రోధి నామ సంవత్సరం,
కార్తీకమాసం, దక్షిణాయనం,
శరదృతువు, కృష్ణపక్షం,
ఏకాదశి రా.3.48
హస్త తె.4.34
వర్జ్యం : ఉ.10.54-12.42
దు.ఉ.8.41-9.26, 2)రా.10.08-10.53
శుభసమయం:ఉ.6.30-7.30,
2)సా.4.20-5.20
రాహుకాలం - మ.3.00-4.30

వార్తాఫలం

మేషం : ఉద్యోగులకు ఆకస్మిక బదిలీలు వుంటాయి. సోదరులను కలిసి ఆనందంగా గడుపుతారు.

వృషభం: పనులలో జాప్యం జరిగినా చివరికి పూర్తి చేస్తారు. ఓర్పు, నేర్పులతో ముందుకు సాగుతారు.

మిథునం: పోటీ పరీక్షలలో విజయం సాధిస్తారు. కుటుంబంలో శుభకార్యాలు జరుగుతాయి.

కర్కాటకం : చర్చల్లో పురోగతి ఉంటుంది. వృత్తి, వ్యాపారాలలో ఎదురైన ఒడిదుడుకులు కొంతవరకు తీరుతాయి.

సింహం: ఉద్యోగంలో స్వల్పమార్పులు చోటు చేసుకుంటాయి. కళారంగంలోని వారికి విదేశీ పర్యటనలు.

కన్య : క్రయ విక్రయాలలో లాభాలు పొందుతారు. పెన్షన్ తాలూకు వ్యవహరాలు సానుకూలపడతాయి.

తుల : విదేశీ వస్తువులను కొనుగోలు చేస్తారు. ఇతరులతో సంభాషించేటప్పుడు భాషాపరమైన ఇబ్బందులు ఏర్పడతాయి.

వృశ్చికం: న్యాయరంగంలోని వారికి అనుకూలత. స్పెక్యులేషన్‌లో నష్టపోకపోవడమే లాభంగా పరిణమిస్తుంది.

ధనుస్సు: శత్రువర్గం యొక్క కుట్రలను తిప్పికొడతారు. పోటీతత్వాన్ని పెంచుకుంటారు.

మకరం: మీ కన్నా ఉన్నత శిఖరాలలో ఉన్నవారిని ఆదర్శంగా తీసుకుంటారు. అదృష్టాన్ని ఏమాత్రం నమ్ముకోరు.

కుంభం: ప్రయోజనాలను ఆశించి కొందరు స్వార్థబుద్ధితో మీతో స్నేహాలను చేస్తారు.

మీనం : కోర్టుతీర్పులువాయిదాలలో ఉండడం ఆలోచింప చేస్తుంది. దూరప్రాంత విషయాలు అనుకూలంగా ఉంటాయి.

- శ్రీమతి ములుగు శివజ్యోతి, కోఠి, హైదరాబాద్

రగడ రగడ

>> ఇదేరోజు మన రాజ్యాంగాన్ని భారత్ ఆమోదించినరోజు కావడం మనకు గొప్పకారణమని జగదీప్‌ధంకర్ అన్నారు.అలాగే రాజ్యసభలో సభ్యులు ఇచ్చిన 13 నోటీసులను ఛైర్మన్ అనుమతించలేదు. 265 మిలియన్ డాలర్లను లంచాలరూపంలో గౌతమ్‌దాని చెల్లించారన్న అమెరికా కోర్టు అభియోగాలపై చర్చకు విపక్ష సభ్యులు పట్టుబట్టారు. అలాగేమణిపూర్‌లో మళ్లీపెచ్చుమీరిన హింసపైనా చర్చలు జరపాల్సిందేనని నినాదాలు చేసారు. అలాగే వరదపీడిత కేరళలోని వరద పీడిత వాయనాడుజిల్లాకు ప్రత్యేక సాయం ప్రకటించాలనికోరారు.

ఖజానా విలవిల

>> నెలల కాలనికి తాజాగా రూపొందించిన నివేదికల ప్రకారం రాష్ట్ర ఖజానా పరిస్థితి క్లిష్టంగా తయారవుతోంది. ఈ ఆర్థిక సంవత్సరంలో ఏప్రిల్ నుండి అక్టోబవరు వరకూ మదింపు చేసిన లెక్కల్లో ఈ విషయం వెల్లడైంది. రాష్ట్రానికి వచ్చే ఆదాయం తగ్గడంతో పాటు, అదే సమయంలో వ్యయం పెరగడంతో లోటు పెరిగింది. కొన్ని రంగాల్లో భారీగా ఆదాయం ఉంటుందని వార్షిక బడ్జెట్‌లో అంచనాలు వేయగా, ఆ మేరకు రాబడి రాకపోవడంతో రాష్ట్ర రెవెన్యూ లోటు పెరిగింది. ఈ ఏడు నెలల కాలానికి 15,203.95 కోట్ల రూపాయల మేర రెవెన్యూ లోటు పెరిగింది. అలాగే ఈ ఆర్థిక సంవత్సరంలో 49,225.40 కోట్ల రూపాయల మేర ద్రవ్యలోటు ఉంటుందని అంచనా వేయగా, ఈ ఏడు నెలల కాలానికి అందులో 71.30 శాతం చొప్పున 35,120.91 కోట్ల రూపాయల ద్రవ్యలోటు నమోదైంది. ఈ ద్రవ్య లోటును పూడ్చుకునేందుకు అదే స్థాయిలో కొత్త రుణాలను రాష్ట్ర ప్రభుత్వం సమీకరించింది. దీనికి తగినట్లుగా పన్నుల ద్వారా తొలి 6 నెలలకు కనీసం రూ.82 వేల కోట్ల మేర రెవెన్యూ రావాల్సి ఉండగా, రూ.69 వేల కోట్టే సమకూరాయి. ఈ లెక్కన అంచనాల కంటే రూ.13 వేల కోట్లు పన్నుల అదాయం తగ్గింది. ఇకఅపన్నేతర అదాయంలో బడ్జెట్ అంచనాల్లో 11.65 శాతం రూ.4,101 కోట్లు మాత్రమే వచ్చాయి. అదే ఏడు నెలల కాలానికి అయితే 4,809.33 కోట్ల రూపాయలు సమకూరింది. ఇక అప్పులు, రుణాలపై నెల నెలా కట్టాల్సిన కిస్తీల మొత్తం ఈ ఆర్థిక సంవత్సరంలో 17,729.77 కోట్ల రూపాయలు ఉంటుందని బడ్జెట్‌లో పేర్కొనగా, ఇందులో కేవలం తొలి ఏడు నెలలకే 15,152.62 కోట్ల రూపాయలను చెల్లించడం విశేషం. ఈ లెక్కన చేసిన అప్పులను తీర్చాలంటే వాటికి మళ్లీ కొత్తగా అప్పులు చేయాల్సిన పరిస్థితి రావడం ఆందోళనకరంగా తయారైంది.

THE GOVERNMENT OF BODOLAND

Results of 25/11/2024
M.R.P. ₹.2/-

FUTURE SERIES Dr No:22
1st Prize Rs.100000/- 099632
2nd Prize Rs.7000/- 53971
3rd Prize Rs.3500/-
04862 07902 13903 28247 58489
58589 60992 65378 75326 99820
4th Prize Rs.200/-
0010 1352 2224 3592 4064
4876 8299 8712 9341 9483
5th Prize Rs.100/-
1018 1834 2424 2498 2876
3646 7613 9581 9690 9939
6th Prize Rs.50/-
0029 1719 3226 5357 7375 8526
0036 1798 3317 5371 7433 8845
0117 1893 3386 5553 7536 8848
0232 1945 3400 5596 7575 8886
0260 1948 3405 5793 7751 9035
0406 1955 3421 6107 7752 9099
0551 2002 3553 6279 7755 9164
0852 2014 3710 6290 7786 9189
1161 2215 3864 6436 7994 9212
1238 2316 4062 6544 8034 9257
1255 2433 4063 6670 8041 9343
1365 2443 4089 6854 8103 9555
1402 2732 4214 6855 8177 9796
1413 2778 4354 6942 8227 9817
1429 2866 4595 6983 8290 9854
1525 3042 4962 7192 8409
1545 3172 5336 7195 8493

SINGAM SERIES Dr No:22
1st Prize Rs.100000/- 405899
2nd Prize Rs.7000/- 46888
3rd Prize Rs.3500/-
02107 05385 19356 25200 45501
46495 69987 70523 77751 87005
4th Prize Rs.200/-
1149 2136 2451 3015 3245
4046 4661 4950 7587 9285
5th Prize Rs.100/-
3028 3401 3557 3785 3808
4617 5398 6424 8806 9254
6th Prize Rs.50/-
0004 2135 4007 5344 7088 8658
0035 2216 4043 5577 7194 8689
0107 2455 4093 5616 7201 8824
0112 2624 4138 5697 7361 9269
0274 2772 4171 5790 7571 9397
0314 2779 4185 5926 7687 9427
0495 3140 4430 5963 7885 9598
0744 3262 4458 5973 7915 9600
0992 3311 4550 6079 7925 9619
1080 3421 4838 6360 7953 9621
1162 3481 4895 6389 7989 9638
1185 3504 5027 6538 8019 9777
1303 3665 5050 6572 8053 9914
1638 3693 5091 6658 8104 9964
1766 3827 5151 6664 8124 9974

వ్యాపారికి రూ.8.14 కోట్లు టోకరా : నేరగాడి అరెస్టు

హైదరాబాద్, నవంబరు 25, ప్రభాతవార్త: నగరంలోని వ్యాపారికి స్టాక్ ఎక్స్ఛేంజిలో పెట్టుబడులపేరిట నిండా ముంచి ఎనిమిది కోట్ల 14 లక్షల 48 వేల రూపాయలను కాజేసిన సైబర్ నేరగాళ్ల ముఠాలో ఒక నేరగాడిని తెలంగాణ సైబర్ సెక్యూరిటీ బ్యూరో అరెస్టు చేసింది. బంజారాహిల్స్‌కు చెందిన వ్యాపారిని ఇటీవల కొందరు సైబర్‌నేరగాళ్లు తెలివిగా స్టాక్‌మార్కెట్లో తాము సూచించిన కంపెనీల్లో పెట్టుబడులుపెడితే దండిగా లాభాలు వస్తాయని నమ్మించారు. మొదట్లో కొంతమేర లాభాలు వచ్చినా ఆ తరువాత మరింత పెట్టుబడులు పెట్టమని సదరు వ్యాపారిని నమ్మించి అతనిచేత ఎనిమిది కోట్ల 14 లక్షల 48 వేల రూపాయలను పెట్టుబడులు పెట్టించారు. వాస్తవానికి ఈ నగదును సైబర్ నేరగాళ్లు తెలివిగా కాజేశారు. ఇదే సమయంలో వ్యాపారి ఫోన్‌లో లాభాలు ఉన్నట్లు డిస్‌ప్లే వచ్చినా అతను దానిని బ్యాంకు నుంచి డ్రా చేసుకోలేకపోయాడు. దీంతో తాను మోసపోయానని గ్రహించిన బాధితుడు సైబర్‌క్రైం పోలీసులకు ఫిర్యాదు చేశాడు. ఈ ఫిర్యాదు మేరకు తెలంగాణ సైబర్ సెక్యూరిటీ బ్యూరో అధికారులు రంగంలో దిగి విచారించగా వ్యాపారి బదలీచేసిన డబ్బులు పలు ఖాతాలకు వెళ్లినట్లు గుర్తించారు. ఇందులో రాజస్థాన్‌లోని చిత్తోర్‌గడ్‌కు చెందిన శ్రవణ్‌కుమార్‌శర్మ ఖాతాకు 27 లక్షల రూపాయలు బదలీ అయినట్లు తేలింది. శ్రవణ్ కుమార్‌ను అరెస్టుచేసి విచారించగా తాను సైబర్‌నేరగాళ్లకు బ్యాంకు ఖాతాలను కమీషన్ ప్రాతిపదికన సమకూర్చినట్లు అంగీకరించాడు. ఇతని ఖాతాలో ఉన్న నగదును జప్తు చేశారు. నిందితుడిని హైదరాబాద్‌కు తరలించి ఇక్కడి కోర్టులో హాజరుపరిచి రిమాండుకు తరలించారు.

కడా కార్యాలయం ఆవరణలో జాతీయ హక్కుల కమిషన్ సభ్యులు

లగచర్ల దాడి ఘటనపై జాతీయ మానవ హక్కుల కమిషన్ ఆరా

కడా అధికారితో మాట్లాడిన కమిషన్ సభ్యులు

కొడంగల్, నవంబరు 25, ప్రభాతవార్త: వికారాబాద్ జిల్లా కొడంగల్ నియోజకవర్గం దుద్యాల మండలంలోని లగచర్ల,ఆర్‌పితండాల్లో జరిగిన దాడి ఘటన పరణామాలపై ఆరా తీసేందుకు జాతీయ మానవ హక్కుల కమీషన్ సభ్యులు ముఖేష్,రోహిత్‌సింగ్,ప్రకాష్‌శర్మ తదితరుల అధికారుల బృంధం సోమవారం కొడంగల్‌లోని కడా కార్యాలయానికి వచ్చారు. ఈ సందర్భంగా కడా ప్రత్యేక అధికారి వెంకట ్రెడ్డిపై ఈనెల 11న జరిగిన దాడి గల కారణాలను అడిగి తెలుసుకున్నారు. దాడి ఘటనపై విచారం వ్యక్తం చేస్తు ఆరోగ్య పరిస్థితిని అడిగి తెలుసుకున్నారు. అలాగే లగచర్ల దాడి అనంతరం గ్రామంలోని నిందితులను అదుపులోకి తీసుకునే రోజు అర్ధరాత్రి సమయం నుంచి మరుసటి రోజు వేకువజాము వరకు విద్యుత్ సరఫరా లేకపోవడానికి గల కారణాలను సంభందిత విద్యుత్ అధికారులను అడిగి తెలుసున్నారు. ఈ విషయంపై విద్యుత్ శాఖ డీఈ భానుప్రసాద్,ఏడీ అర్జున్‌కుమార్,ఏఈ ఇతర సిబ్బందితో వివరంగా ఓ పేపర్‌పై వివరణ తీసుకున్నారు. గిరిజనులను అరెస్టు చేసిన సమయంలో విద్యుత్ సమస్యలు తలెత్తడంతోనే విద్యుత్ సరఫరాకు అంతరాయం ఏర్పడిందని విచారణకు వచ్చిన జాతీయ మానవ హక్కుల కమీషన్ సభ్యులకు తెలిపారు. అరెస్టు చేసిన రోజు రా త్రి 1 గంటల నుంచి ఉదయం 5 గంటల వరకు సమస్య ఉందని,అనంతరం విద్యుత్ సమస్యను గుర్తించి పరిష్కరించినట్లు లిఖిత పూర్వకంగా వివరణ ఇచ్చినట్లు సమాచారం. లగచర్ల ఘటనపై పత్రికల్లో ఇష్టానుసారంగా వార్తలు వస్తుండడంపై జాతీయ మానవ హక్కుల కమీషన్ సభ్యులు అసహనం వ్యక్తం చేశారు. ఈ కార్యక్రమంలో కొడంగల్ సీఐ శ్రీధర్‌రెడ్డి, కొడంగల్, బొంరాస్‌పేట్ ఎస్సైలు సత్ యనారాయణ, రవూఫ్ తదితరులు పాల్గొన్నారు.

తెలంగాణలో అంబర్ - రెసోజెట్ పెట్టుబడులు

రూ.250 కోట్లతో ఉత్పాదక ప్లాంట్లు ఏర్పాటు చేయనున్న సంస్థ

ఐటి, పరిశ్రమల శాఖ మంత్రి శ్రీధర్‌బాబు

హైదరాబాద్, నవంబరు 25, ప్రభాతవార్త: తెలంగాణలో అంబర్ - రెసోజెట్ పెట్టుబడులు పెట్టనున్నట్లు మంత్రి దుద్దిళ్ల శ్రీధర్‌బాబు వెల్లడించారు. రూ. 250 కోట్లు రూపాయలు పెట్టుబడులతో ఉత్పాదక ప్లాంటును సంస్థ ఏర్పాటు చేస్తుందని, వెయ్యి మందికి ఉద్యోగాలు వస్తాయని మంత్రి దుద్దిళ్ల శ్రీధర్ బాబు వెల్లడించారు. సోమవారం ఐటీ, పరిశ్రమల మంత్రి దుద్దిళ్ల శ్రీధర్ బాబు సమక్షంలో సంస్థ ప్రతినిధులు తమ పెట్టుబడుల ప్రణాళికను వెల్లడించారు. పలు దిగ్గజ కంపెనీలకు ఎలక్ట్రానిక్ వినిమయ వస్తువులు, విడిభాగాలు అందించే అంబర్ - రెసోజెట్ భాగస్వామ్య సంస్థ రాష్ట్రంలో రూ.250 కోట్ల పెట్టుబడులతో ఉత్పాదన ప్లాంట్లు ఏర్పాటు చేసేందుకు ముందుకొచ్చింది. అంబర్ - రెసోజెట్ సంస్థకు ప్రభుత్వపరంగా అన్ని మౌలిక సదుపాయాలు కల్పిస్తామని ఈ సందర్భంగా శ్రీధర్ బాబు వెల్లడించారు. ఈ సంస్థ దేశంలోని పలు కంపెనీల కోసం రూమ్ ఏసీలు, అత్యాధునిక వాషింగ్ మెషీన్లు, డిష్ వాషర్లు, పారిశ్రామిక ఎయిర్ కండిషనర్ల లాంటి పలు పరికరాలకు ఉత్పత్తి చేసి అందిస్తోందని మంత్రి తెలిపారు. వచ్చే మూడేళ్లలో రూ.250 కోట్ల పెట్టుబడులతో పరిశ్రమలు నెలకొల్పుతుందని శ్రీధర్ బాబు చెప్పారు. దీని వల్ల ప్రత్యక్షంగా వెయ్యి మందికి ఉద్యోగాలు లభిస్తాయని పేర్కొన్నారు. త్వరలోనే అత్యాధునిక ప్రింటెడ్ సర్క్యూట్ బోర్డు(పిసిబి)ల ఉత్పత్తి కేంద్రాన్ని ఏర్పాటు చేస్తుందని శ్రీధర్ బాబు వెల్లడించారు. వందేభారత్ రైళ్లు, మెట్రో రైళ్ల ఎయిర్ కండిషనింగ్ వ్యవస్థలతో పాటు, బస్సులు, డిఫెన్స్ వాహనాలు, పారిశ్రామిక అవసరాలకు ఎయిర్ కండిషనర్ల తయారీలో అంబర్ ఎంటర్ ప్రైజెస్‌కు మంచి పేరుందని ఆయన తెలిపారు. దేశవ్యాప్తంగా ఉత్పత్తి యూనిట్లు ఉన్న అంబర్ తాజాగా హైదరాబాద్‌ను గమ్యస్థానంగా ఎంచుకున్నందుకు అభినందనలు తెలిపారు. కార్యక్రమంలో ప్రభుత్వ ప్రత్యేక ప్రధాన కార్యదర్శి జయేశ్ రంజన్, టిజిఐఐసి ఎండి డా. ఇ.విష్ణువర్ధన్ రెడ్డి, సిఇఓ మధుసూదన్, డైరెక్టర్ ఎలక్ట్రానిక్స్ డా. ఎస్ కె శర్మ, అంబర్, రెసోజెట్ ప్రతినిధులు పాల్గొన్నారు.

అనుమానాస్పదస్థితిలో లా విద్యార్థిని మృతి

మలక్‌పేట పోలీస్‌స్టేషన్ వద్ద గిరిజన సంఘాల ఆందోళన

జాతీయ రహదారిపై బైఠాయించి గిరిజన సంఘాల నాయకుల రాస్తారోకో

మలక్‌పేట, నవంబరు 25, ప్రభాతవార్త: అనుమానాస్పదస్థితిలో ఓ న్యాయ విద్యార్థిని మృతి చెందిన సంఘటన మలక్‌పేట ఊ పోలీస్ స్టేషన్ పరిధిలో జరిగింది. పోలీసుల కథనం ప్రకారం .. రంగారెడ్డి జిల్లా కర్తాల్ మండలం టక్‌రాజ్ గుడాకు చెందిన ఇస్లావత్ రమేష్, కంసీ దంపతులకు శ్రావ్య(20), సాయికిరణ్, శృతి ముగ్గురు సంతానం. శ్రావ్య(20) ఎల్బీనగర్‌లోని ప్రైవేట్ హాస్టల్లో ఉంటూ ఎల్.ఎల్.బి నాలుగో సంవత్సరం చదువుతోంది, శృతి ఇంటర్, సాయికిరణ్ మేడ్చల్లో బీటెక్ చదువుతున్నాడు. శ్రావ్య చదువుకుంటూ పని చేస్తోంది. ఈ క్రమంలో సలీంనగర్‌లోని నంది రెసిడెన్సీలో నవీన్ అనే వ్యక్తి జయదుర్గా కన్సల్టెన్సీ పేరుతో ఎడ్యుకేషన్ కన్సల్టెన్సీ సంస్థను నిర్వహిస్తున్నాడు. గత మూడు నెలలుగా ఆమె అక్కడ పనిచేస్తుంది. ఆదివారం ఉదయం కన్సల్టెన్సీ వద్దకు వెళ్లి తన తమ్ముడికి శ్రావ్య ఫోన్ చేసి 20,000 పంపించమని చెప్పగా తమ్ముడు వెంటనే నగదు పంపించాడు. అనంతరం కొంతసేపు తర్వాత తమ్ముడు సాయికిరణ్ శ్రావ్యకు ఫోన్ చేయడంతో ఆమె ఫోన్ ఎత్తలేదు. దీంతో అనుమానం వచ్చి ఆమె రూమ్మేట్‌కు శిరీషకి ఫోన్ చేస్తే శిరీష సోనికి తెలియజేయడంతో సోనీ కార్తీక్ అనే వ్యక్తితో కలిసి మలక్‌పేట్ సలీం నగర్ కన్సల్టెన్సీ వద్దకు వచ్చి కిటికీలోంచి చూడగా శ్రావ్య చున్నితో ఉరి వేసుకొని ఉన్న దృశ్యం కనిపించడంతో తలుపులు పగలగొట్టి శ్రావ్యను మలక్‌పేట్ యశోద ఆసుపత్రికి తీసుకు వచ్చారు. ఆసుపత్రి వైద్యులు శ్రావ్యను పరిశీలించి ఆమె చనిపోయినట్లు పేర్కొన్నారు. ఇన్‌స్పెక్టర్ పిడమర్తి నరేష్ ఆధ్వర్యంలో కేసు నమోదు చేసుకుని దర్యాప్తు చేస్తున్నారు.

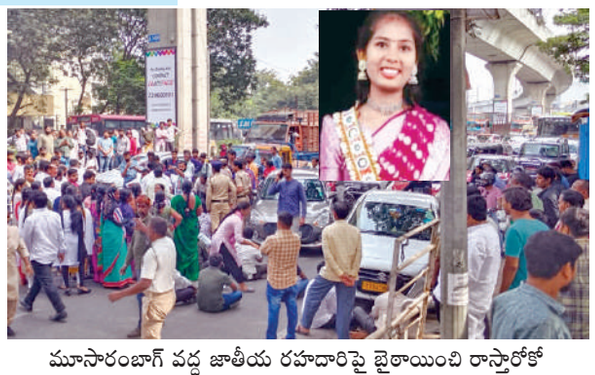

మూసారంబాగ్ వద్ద జాతీయ రహదారిపై బైఠాయించి రాస్తారోకో నిర్వహిస్తున్న గిరిజన సంఘాల నాయకులు తదితరులు, ఇన్‌సెట్‌లో విద్యార్థిని ఇస్లావత్ శ్రావ్య (ఫైల్)

ఘటనకు బాధ్యులైన వారిని గుర్తించి శిక్షిస్తాం: ఎసిపి శ్యాంసుందర్

అనుమానాస్పద స్థితిలో మృతి చెందిన శ్రావ్య సంఘటనకు బాధ్యులైన వారిని గుర్తించి శిక్షించడం జరుగుతుందని మలక్‌పేట్ ఎసిపి శ్యాంసుందర్ పేర్కొన్నారు. ఈ సందర్భంగా ఆయన విలేకరులతో మాట్లాడుతూ శ్రావ్య మృతి చెందిన సంఘటన తెలియడంతో మలక్‌పేట్ ఇన్‌స్పెక్టర్ నరేష్ వెంటనే సంఘటన ప్రాంతానికి వెళ్లి పరిశీలించడం జరిగిందని, మృత దేహాన్ని పోస్టుమార్టం నిమిత్తం ఉస్మానియా మార్చురీకి తరలించడం జరిగిందని తెలిపారు. కేసు నమోదు చేసుకుని దర్యాప్తు చేపట్టామని అన్నారు. కన్సల్టెన్సీ నిర్వాహకుడు నవీన్‌తో పాటు కొంతమందిని పోలీసులు అదుపులోకి తీసుకోవడం జరిగిందని తెలిపారు.

అత్యాచారంచేసి హత్యచేసి ఆత్మహత్యగా చిత్రీకరించారు : గిరిజన సంఘాలు

శ్రావ్యను అత్యాచారం చేసి హత్యచేసి ఆత్మ హత్యగా చిత్రీకరించారని గిరిజన సంఘాల నాయకులు ఆరోపించారు. శ్రావ్య ఉదాంతం తెలియడంతో సోమవారం ఉదయం పలువురు గిరిజన సంఘాల నాయకులు మలక్పేట పోలీస్‌స్టేషన్ ముందు ఆందోళన చేసి సంఘటనకు బాధ్యులైన వారిని పట్టుకుని కఠినంగా శిక్షించాలని డిమాండ్ చేశారు. అదేవిధంగా ముసారం బాగ్ జాతీయ రహదారిపై బైఠాయించి రాస్తారోకో చేసి ఆందోళన చేయడంతో కిలోమీటర్ల మేర ట్రాఫిక్ స్తంభించి పోయింది. అనంతరం పోలీసులు వారికి నచ్చ చెప్పారు. ఈ సంఘటనపై లోతుగా దర్యాప్తు చేసి నిందితులను కఠినంగా శిక్షించాలని డిమాండ్ చేశారు.

సైబర్‌క్రైం బాధితులకు రూ.70.23 లక్షల అందజేత

హైదరాబాద్, నవంబరు 25, ప్రభాతవార్త: నగరంలోని నాలుగు ఘటనల్లో సైబర్ క్రైం నేరగా ళ్ల బారినపడ్డ నలుగురు బాధితులకు సైబర్ క్రైం పోలీసులు భారీ ఊరట లభించేలా చేశారు. నాలుగు కేసుల్లో బాధితులకు 70 లక్షల 23 వేల 152 రూపాయలను అందజేశారు. ఇందు లో మొదటి కేసులో 59 ఏళ్ల ప్రభుత్వ ఉద్యోగి స్టాక్ మార్కెట్ పెట్టుబడుల పేరిట నేరగాళ్ల బారినపడి 37 లక్షల 70వేల రూపాయలు పోగొట్టుకోగా దీనిపై ఫిర్యాదు అందిన వెంటనే రంగంలో దిగిన సైబర్ క్రైం పోలీసులు నేరగాళ్ల ఖాతాలపై ఆరా తీయగా కొందరి వివరాలు సేకరించి అందులో బాధితుడి నుంచి కాజేసిన సొమ్ములో 32 లక్షల 84 వేల 527 రూపాయ లుండగా వాటిని జప్తు చేసి, దీనిని బాధితుడికి సోమవారం నాడు అందజేశారు. మరో ఘటనలో 45 ఏళ్ల వ్యాపారి నెట్ బ్యాంకింగ్ మోసం ద్వారా సైబర్ నేరగాళ్ల బారినపడి 21 లక్షల 78 వేల 627 రూపాయలు పోగొట్టుకున్నాడు. దీనిపై ఫిర్యాదు అందిన వెంటనే రంగంలో దిగిన సైబర్ క్రైం పోలీసులు నేరగాళ్ల ఖాతాలపై ఆరా తీయగా వారి వివరాలు సేకరించి అందులో బాధితుడి నుంచి కాజేసిన మొత్తం సొమ్ము వుండగా దానిని జప్తు చేసి, బాధితుడికి సోమవారం నాడు అందజేశారు. ఇంకో ఘటనలో ఎస్‌బిఐ క్రెడిట్ కార్డ్ సర్వీస్ పేరిట సైబర్ నేరగాళ్ల బారినపడి 11 లక్షల 71 వేల 800 రూపాయలు పోగొట్టుకోగా దీనిపై బాధితుడు పోలీసులకు ఫిర్యాదు చేశారు. దీనిపై వెంటనే రంగంలో దిగిన సైబర్ క్రైం పోలీసులు నేరగాళ్ల ఖాతాలపై ఆరా తీయగా కొందరి వివరాలు సేకరించి అందులో బాధితుడి నుంచి కాజేసిన సొమ్ములో మూడు లక్షల 59 వేల 998 రూపాయ లుండగా వాటిని జప్తుచేసి, దీనిని బాధితుడికి సోమవారం అందజేశారు.

అదానీతో చేసుకున్న రూ.12,400 కోట్ల ఒప్పందాల సంగతేమిటి?

సిఎం రేవంత్‌రెడ్డిని ప్రశ్నించిన బిఆర్ఎస్ నేత హరీశ్‌రావు

ప్రభాతవార్త ప్రధాన ప్రతినిధి, హైదరాబాద్, నవంబరు 25: యంగ్ ఇండియా స్కిల్స్ యూనివర్సిటీకి ఇటీవల అదానీ ప్రకటించిన 100 కోట్ల విరాళాన్ని తిరస్కరిస్తున్నామని సీఎం రేవంత్ రెడ్డి చేసిన ప్రకటనపై బిఆర్ఎస్ సీనియర్ నేత, మాజీ మంత్రి హరీశ్‌రావు స్పందించారు. స్కిల్ యూనివర్సిటీకి ఇచ్చిన రూ.100 కోట్లు నిధులు వెనక్కి తీసుకున్నారు సరే.. అదానీ అవినీతిపై రాహుల్ గాంధీ జాయింట్ పార్లమెంటరీ కమిటీ వేయాలని నినదిస్తున్న సమయంలో దావోస్‌లో మీరు అదానీతో చేసుకున్న 12,400 కోట్ల ఒప్పందాల సంగతేంటని ప్రశ్నించారు.

నరేందర్‌రెడ్డి పిటిషన్‌పై ముగిసిన విచారణ.. తీర్పు రిజర్వ్

ప్రభాతవార్త ప్రధాన ప్రతినిధి, హైదరాబాద్, నవంబరు 25: లగచర్ల దాడి ఘటనలో అరెస్టై జైల్లో ఉన్న కొడంగల్ మాజీ ఎమ్మెల్యే, బీఆర్ఎస్ నేత పట్నం నరేందర్ రెడ్డి దాఖలు చేసిన పిటిషన్‌పై తెలంగాణ హైకోర్టులో విచారణ ముగిసింది. హైకోర్టు తీర్పును రిజర్వ్ చేసింది. లగచర్ల దాడి ఘటనలో పోలీసులు వేర్వేరు ఎఫ్ఐఆర్‌లు నమోదు చేశారు. ఒకే ఘటనపై వేర్వేరు కేసులు నమోదు చేయడాన్ని పట్నం నరేందర్ రెడ్డి హైకోర్టులో సవాల్ చేశారు.

ఒకే సంఘటనపై మూడు ఎఫ్ఐఆర్‌లు నమోదు చేయవద్దన్న సుప్రీంకోర్టు తీర్పులను పట్నం నరేందర్ రెడ్డి తరఫు న్యాయవాది కోర్టుకు తెలిపారు. మరోవైపు, ఈ కేసులకు సంబంధించిన వివరాలను ఏఏజీ కోర్టుకు వివరించారు. పోలీసులు వేర్వేరు కేసులు ఎందుకు నమోదు చేశారో తెలిపారు. ఈరోజు వాదనలు ముగియడంతో హైకోర్టు తీర్పును రిజర్వ్ చేసింది.

వికారాబాద్ జిల్లా కొడంగల్ నియోజకవర్గ పరిధిలోని లగచర్లలో ఇండస్ట్రీయల్ కారిడార్ ఏర్పాటుపై ప్రజాభిప్రాయ సేకరణకు వెళ్లిన జిల్లా కలెక్టర్ ప్రతీక్ జైన్, ఇతర అధికారులపూ గ్రామస్థులు దాడి చేశారు. ఈ కేసులో మాజీ ఎంఎల్ఏ పట్నం నరేందర్ రెడ్డిని ఏ1గా, బిఆర్ఎస్ కార్యకర్త భోగమోని సురేశ్ ను ఏ2గా నిందితులుగా చేర్చారు. ఈ కేసులో అరెస్టయిన పట్నం నరేందర్ రెడ్డి జ్యుడీషియల్ రిమాండ్ లో భాగంగా ప్రస్తుతం చర్లపల్లి జైలులో ఉన్నారు.

అధికారులపై తిరగబడడం సరైన చర్యకాదు

లగచర్లను సందర్శించిన ఎస్సీ, ఎస్టీ కమిషన్ చైర్మన్ బక్కి వెంకటయ్య

ఫార్మా బాధిత గ్రామాల ప్రజలతో మాట్లాడుతున్న ఎస్సీ, ఎస్టీ కమీషన్ చైర్మన్ బక్కి వెంకటయ్య

దుద్యాల్, నవంబరు 25, ప్రభాతవార్త: వికారాబాద్ జిల్లా దుద్యాల మం డలం లగచర్లను ఎస్సీ, ఎస్టీ కమిషన్ చైర్మన్ బక్కి వెంకటయ్య సోమ వారం సందర్శించారు. కమిషన్ సభ్యులు రాంబాబు నాయక్, జిల్లెల శంకర్, నీలాదేవిలతో కలిసి లగచర్ల, రోటిబండ తాండాలో జరిగిన సంఘటనపై ఎస్సీ, ఎస్టీ కమిషన్ చైర్మన్ బక్కి వెంకటయ్య ప్రజల నుండి తగు సమాచారాన్ని సేకరించారు. ఈ సందర్భంగా ప్రజలతో ఆయన ముచ్చటించారు. జరిగిన సంఘటన దురదృష్టకరమని, సమ స్యలు ఏమైనా ఉంటే అధికారుల దృష్టికి తీసుకువెళ్లాలని, అధికారులపై తిరగబడడం సరైన విధానం కాదని అన్నారు. సంఘటన జరిగిన పరి ణామాల అనంతరం జరుగుతున్న విషయాలను పలు గ్రామాల ప్రజ లను అడిగి తెలుసుకున్నారు. సంఘటనలో లేనివారిని కూడా పోలీసులు అరెస్టు చేస్తున్నారని ప్రజలు కమిషన్ చైర్మన్ దృష్టికి తీసుకు వచ్చారు. ఈ విషయాన్ని జిల్లా కలెక్టర్, ఎస్పీ దృష్టికి తీసుకువెళ్తానని, ఎవరు అధైర్య పడకూడదని ఆయన తెలిపారు. ఎస్సీ, ఎస్టీ కమిషన్ ప్రజల హక్కుల కోసం పనిచేస్తుందని, మీ బాధలు, సమస్యలను ముఖ్య మంత్రి దృష్టికి తీసుకు వెళ్తామని ఆయన తెలిపారు. 2013 భూ సేకరణ చట్టం ప్రకారమే ప్రభుత్వం భూసేకరణ చేపడుతుందని, బల వంతంగా భూసేకరణకు పూనుకోదని ఆయన స్పష్టం చేశారు. ఈ సందర్భంగా లగచర్ల, రోటిబడ్డ తాండ, పోలేపల్లి, హకీంపేట్‌లలో భూ సేకరణ వివరాలను రెవెన్యూ అధికారులను వివరాలు అడిగి తెలు సుకు న్నారు. చైర్మన్‌తోపాటు ఎస్సీ వెల్ఫేర్ అధికారి మల్లేశం, సంబం ధిత అధికారులు ఉన్నారు. అనంతరం వికా రాబాద్ జిల్లా అనంతగిరి హరిత రిసార్ట్ కు చేరుకున్న ఎస్సీ, ఎస్‌టీ కమిషన్ చైర్మన్‌కు జిల్లా ఎస్పీ నారాయణరెడ్డి పుష్పగుచ్ఛం అందజేసి స్వాగతం పలికారు.

No. 46/4/2024-ADMIN-I

భారత ప్రభుత్వం

నవ మరియు పునరుత్పాదన ఇంధన మంత్రిత్వ శాఖ

అటల్ అక్షయ ఊర్జా భవన్ (AAUB), CGO కాంప్లెక్స్ ఎదుట, లోధి రోడ్, న్యూఢిల్లీ-110 003.

నవ మరియు పునరుత్పాదన ఇంధన మంత్రిత్వ శాఖ శాస్త్రజ్ఞుల పాలనకు సంబంధించిన నియామక నిబంధనలు (2015) యొక్క ఏర్పాట్లను అనుసరించి, డిప్యుటేషన్/సంక్షిప్త గడువు కాంట్రాక్ట్/తీసుకొనుట ఆధారితంగా నవ మరియు పునరుత్పాదన ఇంధన మంత్రిత్వ శాఖలో 05 (ఐదు) సైంటిస్ట్‌లు D మరియు 05 (ఐదు) సైంటిస్ట్‌ల C లను లెవెల్ 12 (రూ.78,800/- - 2,09,200/-) మరియు లెవెల్ 11 (రూ.67,700/- - 2,08,700/-)లో 7వ CPC పే మేట్రిక్స్ సంబంధితంగా ఉద్యోగాల భర్తీ నిమిత్తం అర్హులైన అభ్యర్థుల నుండి దరఖాస్తులు కోరబడుతున్నవి. ఖాళీ ఉద్యోగ సర్క్యులర్ పూర్తి వివరాలు నవ మరియు పునరుత్పాదన మంత్రిత్వ శాఖ వెబ్‌సైట్ www.mnre.gov.inపై అందుబాటులో ఉన్నాయి.

దరఖాస్తుల స్వీకరణకు చివరి తేదీ ఎంప్లాయిమెంట్ న్యూస్‌లో ఈ ప్రకటన ప్రచురణ తేదీ నుండి 30 రోజులు.

సం/- (అరుణవ సేన్‌గుప్తా)

భారత ప్రభుత్వ అండర్ సెక్రటరీ

CBC 28101/11/0009/2425

కామారెడ్డి బిసి డిక్లరేషన్‌ను అమలుచేయాలి

డెడికేటెడ్ కమిషన్ స్వతంత్రంగా పనిచేయాలి

కమిషన్‌కు బిఆర్ఎస్ ఎమ్మెల్సీ కవిత విజ్ఞప్తి

హైదరాబాద్, నవంబరు 25, ప్రభాతవార్త: రాష్ట్రంలో బీసీల రిజర్వేషన్ల అమలు కోసం కాంగ్రెస్ పార్టీ కామారెడ్డిలో ప్రకటించిన బీసీ డిక్లరేషన్‌ను అమలు చేయాలని బీఆర్ఎస్ ఎమ్మెల్సీ కల్వకుంట్ల కవిత డిమాండ్ చేశారు.

బీసీ రిజర్వేషన్లపై స్పష్టత కోసం ప్రభుత్వం నియమించిన డెడికేటెడ్ కమిషన్ స్వతంత్రంగా పనిచేయాలని అన్నారు. తెలంగాణ జాగృతి పక్షాన డెడికేటెడ్ కమిషన్‌కి కవిత సోమవారం వినతిపత్రం సమర్పించారు. ఈ సందర్భంగా ఎమ్మెల్సీ కవిత మీడియాతో మాట్లాడారు. బీసీల రిజర్వేషన్‌కి సంబంధించి కాంగ్రెస్ ప్రభుత్వం కామారెడ్డి డిక్లరేషన్ యధాతథంగా అమలు చేయాలని డిమాండ్ చేశారు. ఇప్పటికే అనేక బీసీ సంఘాలు, మేధావులు ఇచ్చిన సూచనలు అమలుకు నోచుకోలేదని, కాంగ్రెస్ ప్రభుత్వం 11 మాసాలు కాలయాపన చేసిందని విమర్శించారు. ఈ డెడికేటెడ్ కమిషన్ స్వతంత్రంగా పనిచేయాలని కోరుకుంటున్నట్లు తెలిపారు. ప్రత్యేక కార్యాలయం, మానవ వనరులు, సామగ్రి ఇవ్వకుంటే ఆ కమిటీ ఎలా పనిచేస్తుందని ప్రభుత్వాన్ని ప్రశ్నించారు.

కుల గణనపై నెల రోజుల్లో నివేదిక అంటే ఎన్నో అనుమానాలు వ్యక్తమవుతున్నాయన్నారు. కమిషన్ పూర్తి స్వతంత్రంగా పనిచేసి ప్రభుత్వానికి నివేదిక సమర్పించాలని సూచించారు. కులగణనకు చట్టబద్ధత కల్పించాలని, రిజర్వేషన్ల అంశంపై కాంగ్రెస్ ప్రభుత్వం సమాధానం ఇవ్వాలని డిమాండ్ చేశారు.

కుల గణన కోసం ఇళ్లకు వెళుతున్న సర్వే సిబ్బంది కుటుంబాలను ఫ్రిడ్జ్ ఉందా, కూలర్ ఉందా? అని అడగాడాన్ని తీవ్రంగా తప్పుపట్టారు. హైదరాబాద్‌లో ఇప్పటికీ 70 శాతం ఇళ్లకు స్టిక్కర్లు వేయలేదన్నారు. 90 శాతం సర్వే పూర్తయినట్టు చెబుతున్న ప్రభుత్వం ఆ డేటా కంప్యూటరీకరణ చేసిందా? అని కవిత ప్రశ్నించారు.

వార్త

మేధావులు తమ మేధను చదువుకోవటానికి ఉపయోగించే లాంతరులా కాక, అందరికీ దారి చూపే లైట్‌హౌస్‌లా ఉపయోగించాలి.

-హెచ్.డబ్ల్యు. బీచర్

అసంపూర్తి! అసంతృప్తి!!

ప్రపంచ పర్యావరణ పరిరక్షణార్థం వర్ధమాన దేశాలకు సహకారం రీత్యా నిధుల పెంపు కార్యాచరణ ఒక అడుగు ముందుకు కదిలింది. పర్యావరణ నిధుల పెంపు, కాల వ్యవధి పొడిగింపు ప్రధాన లక్ష్యంగా అజర్‌బైజాన్ 'బాకూ' పట్టణంలో ఐక్యరాజ్యసమితి ఆధ్వర్యంలో జరిగిన 'కాప్ 29' సదస్సు నిర్ణయాలు వెలువడ్డాయి. అభివృద్ధి చెందిన దేశాల నుంచి 300 మిలియన్ డాలర్ల నిధులను సమకూర్చేందుకు సమాయత్తమైంది. దీనిపై భారత్, సౌదీ అరేబియాతో పాటు నైజీరియా, బొలీవియా వంటి దేశాలు పలు అభ్యంతరాలను లేవనెత్తాయి. కేవలం ఆర్థిక విషయాలకే పరిమితమౌతుందన్న సదస్సులో సభ్యదేశాలు ఇతరత్రా అంశాలు కూడా లేవనెత్తారు. ప్రపంచ దేశాలు ఎదుర్కొంటున్న వాతావరణ సవాళ్లను, తీవ్రతను పర్యావరణ ప్యాకేజి ఏమాత్రం పరిష్కరించదని భారత్ అసంతృప్తిని వ్యక్తం చేసింది. ఈ సందర్భంగా ప్రధాన అజెండా అంశాలు పక్కకు జరుగుతాయనే భయపడ్డారు. కానీ తుది నిర్ణయం తీసుకోగలిగారు.

శిలాజ ఇంధనాలపై ఆధారపడకూడదని, బొగ్గు వినియోగాన్ని తగ్గించాలని మిథేన్ లాంటి కర్బన ఉద్గారాలను తగ్గించాలని సదస్సులో చర్చ జరిగింది.

తొలినాటి ఒప్పందం మేరకు వర్ధమాన దేశాలకు సంపన్నదేశాలు 2009లో 100 బిలియన్ డాలర్లు సమకూర్చేందుకు నిర్ణయం జరిగింది. ఆ విధంగా ఇంత వరకు నిధులు అందాయి. కాగా ఆ గడువు 2024తో తీరిపోతుంది. అందుకనే మళ్లీ నిధుల పెంపు గడువు అన్న అంశాలపై చర్చసాగింది. నిధుల పెంపు ఏకపక్షంగా జరిగిందన్న ఆరోపణలపై ప్రతిష్టంభన 'కాప్ 29' తీర్మానాలతో కాస్త చర్చనీయాంశంగా మారింది. శుక్రవారం నాటికే సదస్సు పూర్తి కావాల్సి ఉండగా అనేక అంశాల మీద చర్చ కొనసాగి ఆదివారం నాడు ముగిసింది. కొత్తగా న్యూ కాంటిఫైడ్ ఆఫ్ క్లైయిమేట్ ఫైనాన్స్ (ఎన్ సిక్యూజి) పేరిట అభివృద్ధి చెందిన దేశాల నుంచి 600 బిలియన్ డాలర్‌లకోసం కేవలం 300 మిలియన్ డాలర్లపైనే నిర్ణయం జరిగింది. భారత్ ప్రతినిధి చందన రైనా ఈ నిర్ణయం ఏకపక్షమని శిలాజ ఇంధనాలు, గత నిర్ణయాల ప్రగతి వంటి అంశాలపై సమగ్ర చర్చ జరగకుండా నిర్ణయించడం సిబిడిఆర్, ఈక్విటీ సూత్రాలకు విరుద్ధమని చెప్పకనే చెప్పారు. ఈ నిర్ణయాలపై మరింత చర్చ అవసరమని అభిప్రాయపడ్డారు. తాజా ఒప్పందానికి దారి తీసిన పరిస్థితులపై విస్తృత చర్చ జరగాల్సి ఉండగా కొన్ని దేశాలకు కనీసం మాట్లాడే అవకాశం ఇవ్వలేదని అసంతృప్తి వ్యక్తం చేశారు.

గ్లోబల్ వార్నింగ్ కారణంగా చిన్న ద్వీప దేశాలలో / వాతావరణ మార్పులు సంభవిస్తున్నాయి. సముద్రాల ఆటుపోట్ల, ప్రకృతి విపత్తులను తట్టుకోవడం ఆయా దేశాలకు సాధ్యం కాని పని. అందుకే వర్ధమాన దేశాలకు అభివృద్ధి చెందిన దేశాల నిధులు అవసరమవుతున్నాయి. నిధుల కేటాయింపు, సమీకరణ విషయంలో 'కాప్' సదస్సు నిర్ణయాలు రుచించక సదస్సును చిన్న ద్విపద దేశాల సమాఖ్య ప్రతినిధులు బహిష్కరించారు. ఈ విషయంలో ఇక చర్చలకు తావు లేదన్న విషయం గ్రహించి వారు సభలోనుంచి నిరసనగా బయటకు వెళ్లిపోయారు. సుస్థిర భవిష్యత్తుకు వాతావరణ మార్పుల విషయంలో స్థిర నిర్ణయాలు తీసుకోవాల్సిన ఆవశ్యకత ఉంది. ఈ అంశాలను 'కాప్-29' డాక్యుమెంట్‌లో పేర్కొన్నారు. ఈ నేపథ్యంలో పర్యాటకరంగం అభివృద్ధిలో సభ్యదేశాల మధ్య సహకారం ఉన్నట్లే పర్యావరణ పరిరక్షణలో కూడా పరస్పర అవసరాలను గుర్తించాలని 'కాప్' సదస్సు హెచ్చరించింది.

మానవాభివృద్ధిపై పెట్టుబడుల ద్వారా ఇంధన సమస్యలు తలెత్తకుండా తీసుకోవాల్సిన బాధ్యత కూడా ఉంది. అందుకే వర్ధమానదేశాల పర్యావరణ సమస్యలను పరిష్కరించేందుకు నిధుల అవసరం ఎక్కువగా ఉంటుంది.

80శాతం కర్బన్ ఉద్గారాలు తగ్గిస్తే వాతావరణ భూతాపాన్ని అదుపులో ఉంచవచ్చని కూడా సదస్సులో పలు దేశాలు అభిప్రాయపడ్డాయి. ఈ విషయంలో అభివృద్ధి చెందిన దేశాల వైఖరి స్పష్టమవకపోవడం విశేషం.

ఇండియా స్టాండప్ ఆఫ్ గ్లోబల్ సౌత్ కోసం కొత్త కలెక్టివ్ క్వాంటిఫైడ్ గోల్ (ఎన్‌క్యూజీ) ప్రవేశ పెట్టడం సభ్యులు ప్రశంసించారు. కొత్త ప్రమాణాలను నిర్ణయించడంలో సభ్యదేశాల పాత్రలను నిర్వచించే విధంగా ఈ సదస్సు జరిగినట్లు భావిస్తున్నారు. వర్ధమాన దేశాల కోసం వనరుల సమీకరణ 2035 నాటికి మరింత పెరగాలని నిర్ణయించింది. వర్ధమాన దేశాలకు తగు మొత్తంలో ఆర్థిక సహాయం అందించేందుకు అభివృద్ధి చెందిన దేశాలు ముందుకు రాకపోవడంపై పలు దేశాలు విమర్శలు వెల్లువెత్తుతున్నాయి.

పర్యావరణ ప్యాకేజీని ప్రకటించే ముందు సభ్యుల సూచనలు తీసుకోవాల్సి ఉందని భారత్ తదితర దేశాలు అభిప్రాయపడ్డాయి.

అమెరికా సబ్సిడీలతో పత్తిరైతుల సంక్షోభం!

ప్రపంచ వాణిజ్య సంస్థలో ఆమోదానికి అనుగుణంగా అమెరికా వ్యవసాయ సబ్సిడీలను తగ్గించ కుండా మోసపూరితంగా పెద్దఎత్తున తన భూఎస్టేట్దారులకు సబ్సిడీలు ఇస్తున్నది. అభివృద్ధి చెందుతున్న వెనుకబడిన దేశాలు మాత్రం అంగీకరించిన మేరకు సబ్సిడీలు తగ్గించాలని వత్తిడిచేస్తున్నది. భారతదేశం వ్యవసాయ సబ్సిడీల తగ్గించడం లేదని, మద్దతు ధరల సబ్సిడీలను కూడా ఇస్తున్నదని ఇది అంతర్జాతీయ వాణిజ్యసంస్థ నిర్ణయాలకు వ్యతిరేకమని వాదిస్తున్నది. అమెరికా సబ్సిడీల వల్ల మన దేశ రైతులు నష్టపోతున్నా, భారతప్రభుత్వం మాత్రం ఎటువంటి వ్యతిరేకత వ్యక్తం చేయలేదు. భారత పత్తిరైతాంగంతో పాటు అనేకదేశాల పత్తిరైతుల నష్టాలకు, సంక్షోభానికి అమెరికా పెద్దఎత్తున పత్తికి ఇస్తున్న సబ్సిడీలే కారణం.

బొల్లిముంత సాంబశివరావు

ప్రపంచవ్యాప్తంగా 3,30,35 హెక్టార్లలో పత్తి సాగు చేస్తున్నారు. వంద మిలియన్ల కుటుంబాలకు జీవనోపాధిగా ఉంది. 2030-31సంవత్సరం నాటికి ప్రపంచ పత్తి ఉత్పత్తి1413 మిలియన్ల బేల్లకు చేరుతుందని అంచనా వేస్తున్నారు. ప్రపంచవ్యాప్తంగా 2022-23లోపత్తివ్యాపారం 48.7 మిలియన్ల బేల్లకు చేరింది. ఇది 2031-32 సంవత్సరం నాటికి 53 మిలియన్ల బేల్లకు చేరుతుందని అంచనా వేస్తున్నారు. ప్రపంచవ్యాప్తంగా 230 మిలియన్ల మంది ఉపాధి పొందుతున్నారు. వెనుకబడిన దేశాల్లోని ఏడుశాతం కార్మికులు ఈరంగంలోనే పనిచేస్తున్నారు. ఈ రంగంలోని 75 దేశాల్లో 150 మిలియన్ల ఉద్యోగులను కలిగి ఉంది. పత్తిఉత్పత్తిలో భారతదేశం, చైనా, అమెరికా, బ్రెజిల్, పాకిస్థాన్ దేశాలు మొదటి ఐదుస్థానాల్లో ఉన్నాయి. పత్తిసాగులో భారతదేశం మొదటిస్థానంలో ఉంది. ప్రపంచ పత్తిసాగులో 37శాతం కలిగి ఉంది. తెల్లబంగారంగా పిలవబడిన పత్తి సేద్యం నేడు భారతదేశంతోపాటు అనేక వెనుకబడిన దేశాల్లో తీవ్రసంక్షోభాన్ని ఎదుర్కొంటూ ఉండటంతో, ఆదేశాల్లోని రైతాంగం తీవ్రంగా నష్టపోతున్నారు. పత్తిసేద్యం సమస్యగా మారుతున్నది. పాలక ప్రభుత్వాలు అనుసరిస్తున్న రైతాంగ వ్యతిరేక విధానాలు, పత్తి రైతులకు అమెరికా ప్రభుత్వ పెద్ద ఎత్తున సబ్సిడీలేకారణం. అమెరికాలో 8,100 మంది పత్తి రైతులు ఉన్నారు. పత్తి రైతు సగటు పొలం విస్తీర్ణం 624 హెక్టార్లు. ప్రపంచ పత్తి ఉత్పత్తి, ఎగుమతుల్లో అమెరికా అగ్రస్థానంలోఉంది. 2020లో ప్రపంచ పత్తి ఉత్పత్తిలో దాని వాటా 14.5 శాతంకాగా, 85శాతం ప్రపంచపత్తి ఎగుమతిలో 35శాతం అమెరికాదే. అమెరికా పత్తి ఉత్పత్తిదారులకు 1933 నుండి 18వ వ్యవసాయ చట్టం కింద అనేక పద్ధతుల్లో ప్రభుత్వం నుంచి మద్దతు పొందుతూఉన్నారు. 1930, 1933 సంవత్సరాల్లో మహామాంద్యం సమయంలో పత్తి ధరలు తగ్గటం, రైతు ఆదాయం తగ్గటంతో సహాయం అందించేందుకు మొదటి వ్యవసాయ సర్దుబాటుచట్టం చేయబడింది. దీనిద్వారా రైతులకు మద్దతును అందించింది. అది మార్కెట్ రుణాలు, పంటనష్టం చెల్లింపులు, బీమా రాయితీలు, బడ్జెట్ కేటాయింపుల రూపంలో ఉంది. అమెరికా 1995-2020 మధ్యకాలంలో40కోట్ల, 10లక్షల డాలర్ల పత్తి సబ్సిడీలను రైతులకు (భూక్షేత్ర యజమానులకు) అందించింది. సబ్సిడీ పొందిన వారిలో 10శాతంగా ఉన్న పెద్ద భూక్షేత్ర యజమానులు, కార్పొరేషన్లు సబ్సిడీ మొత్తంలో 82శాతం పొందారు. పెద్ద వ్యవసాయ క్షేత్రాలైన టైలర్ఫామ్స్, బల్మోరల్ఫార్మింగ్పార్టనర్షిప్ వంటివి ప్రతిఒక్కటి 20 లక్షల డాలర్లపైగా సబ్సిడీలు పొందాయి. అమెరికాలోని ప్రతి పత్తిరైతు ఏటా 85 లక్షలరూపాయల సబ్సిడీ పొందుతున్నాడు. 2014 వ్యవసాయ చట్టం ప్రకారం పత్తి రైతులకు భారీ బీమా రాయితీల ద్వారా భూక్షేత్ర యజమానులకు అమెరికా ప్రభుత్వం మద్దతు అందించింది. అంతర్జాతీయంగా పత్తిధరలు తగ్గుముఖం పట్టడం, ముఖ్యంగా 2016లో భూయజమానుల నుంచి వత్తిడి పెరగటంతో, పత్తి జిన్నింగ్కాస్ట్బేర్ (సీజీసీఎస్) కార్యక్రమం ద్వారా విత్తన, పత్తిధర నష్టం కవరేజీ (పీఎల్సీ) మార్కెట్ సులభతర కార్యక్రమం వంటి అనేక మద్దతు చర్యలను పత్తిరైతులకు అందించింది. జిన్నింగ్కాస్ట్బేర్కింద, పత్తి జిన్నింగ్ ఖర్చులు తగ్గించటానికి అమెరికా ప్రభుత్వం పత్తి సాగుదార్లకు 3కోట్ల, 26లక్షల డాలర్లు అందించింది. కొవిడ్ సమయంలో ఆర్థిక అనిశ్చిత కారణంగా పత్తి రైతులకు ధరల హెచ్చుతగ్గుల నుండి అదనపు రక్షణ కల్పించింది. పత్తి రైతులకు అమెరికా ఇస్తున్న రాయితీల వల్ల అంతర్జాతీయ మార్కెట్లో పత్తి ధరలు తగ్గుతున్నాయి. 1995లో పౌండ్ (0.45గ్రాములు) పత్తిధర

0.981 డాలర్ల నుండి 0.48 అమెరికా డాలర్లకు తగ్గింది. 2020లో కూడా ఇదే పౌండ్కి 0.70 అమెరికా డాలర్లు మాత్రమే. ఇది 25సంవత్సరాల ధరకన్నా తక్కువ. భారత దేశంలో కోటి 29లక్షల, 57ఎకరాల్లో ఉన్న పత్తిసేద్యం ఉంటే 2023 నాటికి 127 లక్షలకు పడిపోయి, 2024 నాటికి 108 హెక్టార్లకు తగ్గింది. దేశంలో 90 లక్షల మంది పత్తిరైతులున్నారు. ఐదు కోట్లమంది ఉపాధి పొందుతున్నారు. సగటు సేద్యపు భూమి 1.2 హెక్టార్లు. పత్తిసాగులో ప్రపంచంలోనే మొదటిస్థానంలో ఉంది. సాగులోమొదటి స్థానంలో ఉన్నా, ప్రపంచ దిగుబడి మాత్రం చాలా వెనుకబడి ఉంది. ప్రపంచ దిగుబడి హెక్టార్కు 800 కిలోలు ఉండగా, భారత దేశంలో మాత్రం 480కిలోలు మాత్రమే. ఒకప్పుడు భారత దేశంలో తెల్లబంగారంగా పిలవబడిన పత్తిసేద్యం నేడుతీవ్ర సంక్షోభంలో ఉంది. సేద్యపు ఖర్చులు నిరంతరంపెరుగుతూ ఉండటం, నాణ్యమైన విత్తనాలు లభించక ఆశించిన స్థాయిలో దిగుబడి రాకపోవటం, విదేశీ విత్తనాల వల్ల తెగుళ్లు పంటలకు నష్టం జరగటం, పంటకు న్యాయమైన ధర లభించకపోవటం, ప్రభుత్వ కొనుగోళ్ల సంస్థలు అలంకార ప్రాయంగా మారటం, ప్రైవేట్ పారులు సిండికేట్‌గా మారి ధర తగ్గించటం, ఫలితంగా రైతాంగం అప్పుల ఊబిలో కూరుకుపోవటం సంక్షోభ కారణంగా ఉంది. సంక్షోభంలో ఉన్నరైతాంగాన్ని ఆదుకోవాల్సిన కేంద్ర, రాష్ట్ర ప్రభుత్వాలు, అందుకు ఎటువంటి చర్యలు తీసుకోలేదు. అమెరికాలో పత్తి సేద్యానికి లక్షల సబ్సిడీలు ఇస్తుంటే, భారత ప్రభుత్వం మాత్రం ఎఫ్‌సిఐ కొనుగోలు చేసిన పత్తివిక్రయించగా వచ్చిన నష్టం మొత్తాన్ని సబ్సిడీ చెబుతున్నది. ధరలు తగ్గినప్పుడు ఆ నష్టాన్నిఅమెరికా ప్రభుత్వం రైతులకు చెల్లిస్తే, భారత ప్రభుత్వం పత్తిని కూడా రైతుల నుండి కొనుగోలు చేయటం లేదు. భారత పాలకుల విధానాలవల్ల అంతర్జాతీయ మార్కెట్లో పత్తి విక్రయాల్లో పోటీపడలేక దేశంలో పత్తి నిల్వలు పేరుకుపోయాయి. వాణిజ్యంపై సాధారణ ఒప్పందం (గాట్) అనేది అనేక దేశాలమధ్య ఒకచట్ట బద్ధమైన ఒప్పందం. దీనిపై 1947న జెనీవాలో23 దేశాలు సంత కాలు చేశాయి. ఇది బడాపెట్టుబడిదారీ దేశాల ప్రయోజనాల కోసం ఏర్పడింది. 1947-1993 వరకు ఎనిమిది రౌండ్ల వాణిజ్య చర్చలు నిర్వహించింది. ఉరుగ్వేలో 1986 నుండి చర్చలు కొనసాగి 1993న ముగిశాయి. ఈ చర్చల్లో అనేక ఒప్పందాలు జరిగాయి. 1994లో మొరాకోలోని మర్రకేష్లో అధికారికంగా వాటికి ఆమోదం జరిగింది. వాటిల్లో వ్యవసాయ ఒప్పందం కూడా ఒకటి. ఆమోదించిన ఒప్పందాల్లోభాగంగా 1995 ప్రపంచ వాణిజ్య సంస్థ ఏర్పడింది. ఒప్పందాల అమలు దీని పర్యవేక్షణ కింద జరుగుతాయి. వ్యవసాయ ఒప్పందం ద్వారా అభివృద్ధిచెందిన దేశాలు 2000 సంవత్సరంలోపు సబ్సిడీలు ఎంతశాతం తగ్గించాలి, అభివృద్ధి చెందుతున్నదేశాలు 2004 ఎంత తగ్గించాలన్న నిర్ణయం జరిగింది. ఎక్కువ వెనకబడిన దేశాలు ఎలాంటి తగ్గింపులు చేయనవసరంలేదు. ప్రపంచవాణిజ్య ఒప్పందంలో వ్యవసాయ సబ్సిడీలు మూడురకాలు గ్రీన్బాక్స్, బ్లూబాక్స్, రెడ్బాక్సు. గ్రీన్బాక్స్ద్వారా ఇచ్చే సబ్సిడీలకు పరిమితిలేదు. ఇవి వ్యవసాయ సబ్సిడీలు, వాణిజ్యపరిమితికి లోబడి ఉండాలి. పర్యావరణ పరిరక్షణ, గ్రామీణ అభివృద్ధి, వ్యవసాయానికి పెట్టుబడి రాయితీలు, రైతుశిక్షణాకార్యక్రమాలు, తెగుళ్ల,వ్యాధుల నియంత్రణ, ప్రకృతి వైపరీత్యాలు, పంటల బీమా వంటి వాటికి పరిమితి లేకుండా సబ్సిడీలు ఇవ్వవచ్చు. అమెరికా ఈగ్రీన్బాక్సు ద్వారాపైన పేర్కొన్న కార్యక్రమాల కోసమని పెద్దఎత్తున తన రైతులకు సబ్సిడీలు అందచేస్తున్నది. ప్రపంచ వాణిజ్య సంస్థలో ఆమోదానికి అనుగుణంగా అమెరికా వ్యవసాయ సబ్సిడీలను తగ్గించ కుండా మోసపూరితంగా పెద్దఎత్తున తన భూఎస్టేట్దారులకు సబ్సిడీలు ఇస్తున్నది. అభివృద్ధి చెందుతున్న వెనుకబడిన దేశాలు మాత్రం అంగీకరించిన మేరకు సబ్సిడీలు తగ్గించాలని వత్తిడిచేస్తున్నది. భారతదేశం వ్యవసాయ సబ్సిడీల తగ్గించడం లేదని, మద్దతు ధరల సబ్సిడీలను కూడా ఇస్తున్నదని ఇది అంతర్జాతీయ వాణిజ్యసంస్థ నిర్ణయాలకు వ్యతిరేకమని వాదిస్తున్నది. అమెరికా సబ్సిడీల వల్ల మన దేశ రైతులు నష్టపోతున్నా, భారతప్రభుత్వం మాత్రంఎటువంటి వ్యతిరేకత వ్యక్తం చేయలేదు. భారత పత్తిరైతాంగంతో పాటు అనేకదేశాల పత్తిరైతుల నష్టాలకు, సంక్షోభానికి అమెరికా పెద్దఎత్తున పత్తికి ఇస్తున్న సబ్సిడీలే కారణం. ●

వైద్యరంగంలో ఎఐ సాంకేతిక పరిజ్ఞానం!

బి.మధుపాళి

మానవాళికి వచ్చే ఏ రోగాన్ని అయిన కనిపెట్టడంలోఇక ఏఐ (ఆర్టిఫిషియల్ ఇంటెలిజెన్స్) దే ప్రదాన భూమిక, పాత్ర! ఈ మధ్యకాలంలో భారత వైద్యరంగంలో కృతిమ మేధ (ఆర్టిఫిషియల్ ఇంటలిజెన్స్ ఏఐ) సృష్టిస్తున్న ప్రభంజనం, విప్లవం అంతా ఇంతా కాదు. ఎందుకంటే భవిష్యత్‌లో వైద్యరంగం అంతా ఏఐ,మెషిన్ లెర్నింగ్, రోబో టెక్స్ పైనే ఆధారపడే పరిస్థితులు స్పష్టంగా మన కళ్లముందు కనపడుతున్నాయి. రోగ నిర్ధారణ, సర్జరీ, ఇతర చికిత్సల కోసం ఏఇ టూల్స్‌ను ఈపాటికే మన వైద్యులు వినియోగిస్తున్నారు అనే మాట సత్య దూరం కాదు. అంతేకాదు ఇక రోగుల రికార్డులు,ఎక్స్‌రే, సీటీ స్కాన్, రక్త పరీక్షలు, జన్యుక్రమ విశ్లేషణ వంటి అంశాల్లో వైద్యులు, సిబ్బందికి సహాయకారిగా పనిచేసే ఏఐ ఉపకరణాలెన్నో ఇప్పుడు మనకు అందుబాటులో వుంటున్నాయి. అదేమాదిరి ఇప్పుడు జెట్ స్పీడ్ వేగంతో కూడిన వీర ప్రతాపంతో ఎనలేని సమర్థతను చూపుతున్న ఈ ఏఐ సాంకేతిక పరిజ్ఞానంవైద్యులు, సిబ్బందికి పని ఒత్తిడిని తగ్గించడంలో అత్యంత హితోధికమైన పాత్రను పోషిస్తున్నది అనే మాట ఎవ్వరూ కాదనలేని వాస్తవం. అంతేకాకుండా క్యాన్సర్, రెటినోపతి, ఊపిరితిత్తుల జబ్బులు, రక్తంలో ఇన్ఫెక్షన్, అరుదైన వ్యాధుల నిర్ధారణలో తెలుగు రాష్ట్రాలలోని ప్రముఖ కార్పొరేట్ ఆసుపత్రులు అన్ని కూడా ఈ ఏఐ సాంకేతిక పరిజ్ఞానాన్ని విస్తృతంగా వినియోగిస్తూ తమ శ్రమను తగ్గించుకోవడంతో పాటు, సర్జరీల్లో ఎతం ఈ రోబోలను వినియోగించడం ఒక సాధారణ విషమారిపోవడం అనేది నిజంగా రోజు రోజుకు సైన్స్ రంగం కొత్త పుంతలు త్రొక్కుతున్నది అనే వాస్తవాన్నిమనకు బహిర్గతం చేస్తున్నది. ఇంకా చెప్పుకుంటూపోతే జాయింట్ రీప్లేస్‌మెంట్, ఎముకలకు సంబంధించిన ఇతర సర్జరీల్లో

రోబోటిక్ సర్జరీల వినియోగం వల్ల సర్జరీ అనంతరం కూడా రోగికి సహజసిద్ధమైన శరీర ఆకృతి, సర్జరీ సక్సెస్ రేట్ ఎక్కువగా ఉండటాన్ని బట్టి ఈ ఏఐ సాంకేతిక పరిజ్ఞానం యావత్ మానవాళి ఆరోగ్యంగా జీవించడానికి,అమాంతం వారి ఆయుష్షును పెంచడానికి ఎలాంటి వెలకట్టలేని, అజారామమైన సేవలు అందిస్తుందో మనకు చాలా స్పష్టంగా విశదమవుతున్నది. పైగా ఇది మన కళ్లముందు సాక్షాత్కరిస్తున్న ఓ జగమెరిగిన సత్యం కూడా. అదే విధంగా ఈ ఏఐ సాంకేతిక పరిజ్ఞానం పుణ్యమా అని మానవాళికి జరుగుతున్న సర్జరీల్లో కచ్చితత్తం, తక్కువ కోతలు, రక్తస్రావం లేకపోవడంతోపాటు ఇన్ఫెక్షన్లు సోకే ప్రమాదం కూడా తక్కువగా ఉండటం,రోగులకు చేసే సాధారణ చికిత్సలతో పోలిస్తే చాలా త్వరగా వారు కోలుకుంటున్నారు. ఇంకా చెప్పాలంటే ఈ ఏఐ సాంకేతిక పరిజ్ఞానం తక్కువగా వినియోగంలో ఉండటంలో చికిత్సలో కొంత ఎక్కువ ఖర్చు అవుతున్నపరిస్థితి మనకు అయా ఆసుపత్రులలో కనపడుతున్నది. ఏదిఏమైన రానున్నది అంతా ఏఐ సాంకేతిక పరిజ్ఞానమే అనే పచ్చి యదార్థాన్ని రోగుల విషయంలో అవి నిరూపిస్తున్నఊహకు కూడా అందని పలు అద్భుతమైన ఫలితాలను బట్టి మనకు ఏఐ ప్రాధాన్యత దాని సమర్థత ఏ పాటిదో ఉదాహరణలతో సహ మన కళ్ల ముందు సాక్షాత్కరిస్తున్నాయి అనడంలో ఎలాంటి సందేహానికి తావు లేదు. ఏమైనా ఈ ఏఐ సాంకేతిక పరిజ్ఞానాన్ని వినియోగించి ఇప్పటికే విజయవాడ, గుంటూరు, విశాఖ నగరాలలోని అనేక ఆసుపత్రుల్లో రోబోటిక్ సర్జరీలు అందుబాటులోకి వచ్చిన నేపథ్యంలో మన ఆంధ్ర ప్రదేశ్ రాష్ట్రంలోని మిగతా చిన్న చితక నగరాలకు కూడా ఈ ఏఐ సాంకేతిక పరిజ్ఞానాన్ని ఉపయోగించి చేసే సర్జరీలు అందుబాటులోకి తేగలిగితే ఆయా ప్రాణాంతకర వ్యాధులతో సతమతమయ్యే రోగులకు ఎంతో కొంత ఉపశమనం లభించడం తథ్యం.అన్నింటికి మించి ఈ ఏఐ సాంకేతిక పరిజ్ఞానం మున్ముందు వైద్య రంగంలో మరిన్ని ఊహకు కూడా అందని సంచలనాలకు కేంద్ర బిందువుగా నిలువడం తథ్యం అనే వాస్తవం మనకు బాగా హితబోధ అవుతున్నది. ●

ఆత్మహత్యలు వద్దు..ఆత్మస్థైర్యమే ఆయుధం

డాక్టర్. వై. సంజీవ కుమార్

రకరకాల విషయాలలో ఎదో ఒక కారణంతో ఆత్మహత్య చేసుకుంటున్నారు. పరీక్షలో ఫెయిల్ అయ్యామని, ఉద్యోగం పోయిందని, ఉద్యోగం రాలేదని సరిగా చదువలేక పోతున్నామని, ప్రేమలో విఫలమయ్యామని జీవితంలో ఏది సాధించలేకపోతున్నామని ఇలా ఒక్కటి ఏమిటి ఎన్నో ఎన్నెనో కారణాలు, ఎన్నో ఆలోచనలు, ఎన్నో సమస్యలు. ఆలోచన చిన్నదిగా ఉన్నప్పుడు ఎవరికీ వాళ్ళకి వాళ్లదే పెద్ద సమస్యనే, కాదనడానికి లేదు. కానీ అది ఎంతవరకు తీవ్ర మైనది అనేది ఆలోచించాల్సిన విషయం. పరీక్షలో ఫెయిల్ అయితే జీవితమే కోల్పోయినట్టు కాదు, మరోసారి కష్టపడి చదివి మళ్లీ పరీక్ష రాసి విజయం సాధించవచ్చు.చాలాసార్లు పరీక్షలు రాసి విఫలమైనవాళ్లు అత్యున్నత స్థాయికి చేరుకున్నారు, మరి మీరు ఎందుకు భయపడుతున్నారు, ఎవ్వరో ఏమో అనుకుంటున్నారు అని ఆలోచించడం, అనుకోవడం మానేసి, నేను ఏంటో నిరూపిస్తాను అని కష్టపడిచదవండి, విజయం సాధించండి మిమల్ని ఎగతాళిగా చూసినవాళ్ళకి, చులకనగా మాట్లాడినవాళ్ళకి మీ విజయమే ఒక గుణపాఠం అయ్యేలా సాధించండి. అంతే కానీ చనిపోవడం పరిష్కారం కాదు, మిమల్ని కని పెంచినందుకు అల్లారుముద్దుగా ప్రేమను పంచి, మీరే సర్వస్వం అనుకొని మీకు కష్టం అనేది తెలియకుండా పెంచుకున్న తల్లిదండ్రులను అనాథలుగా మార్చకండి, వాళ్లను సమాజం ముందు తలదించుకునేలా నిర్ణయాలు తీసుకోకండి. మరికొందరు ప్రేమలో విఫలం అయ్యామని ఆత్మహత్యలు చేసుకుంటారు, ప్రేమ జీవితంలో ఒక భాగం మాత్రమే, ప్రేమనే జీవితం కాదు, జీవితమంటే మిమ్మల్ని మీరు ప్రయోజకులుగా మార్చుకోవడం, మిమ్మల్ని కనిపెంచిన తల్లిందండ్రులకు ధైర్యాన్ని ఇవ్వండి, వాళ్లు గర్వంగా తలెత్తుకొని బ్రతికేలా చేయడం, మీ స్నేహితులు, బంధువులు గర్వంగా నా బంధువు, నా స్నేహితులు అని చెప్పుకునేలా బ్రతకడం. ఎదుటివారు మీ ప్రేమను కాదన్నారు అంటే వదిలేయాలి. మిమ్మల్ని వదులుకునేందుకు వాళ్లు బాధపడేలా మంచి స్థాయిలో నిలబడేలా బ్రతుకు. జన్మకు సార్థకత లభిస్తుంది. మరికొందరు అనవసరమైన వాటికి అప్పులు చేసి దుబార ఖర్చులు చేసి అప్పులపాలు అవుతున్నారు,మరికొందరు బెట్టింగులకు బానిసలుగా మారి డబ్బులను పోగొట్టుకున్నారు. లోన్స్‌అప్స్ ద్వారా డబ్బులను తీసుకోని దుబార ఖర్చులు చేసినష్టపోతున్నారు, ఆడబ్బులు తీర్చలేక అప్పుల వారివేధింపులకు,లోన్స్‌యాప్స్

వాళ్ల వేధింపులకు అర్థాంతరంగా తనువు చాలిస్తున్నారు. ఒక్క క్షణం ఆలోచించండి డబ్బులు వేటికోసం తీసుకుంటున్నాము, వేటికోసం ఖర్చు చేస్తున్నాము అనేది. తెలిసో తెలియకనో తప్పులు జరగడం సహజం వాటికోసంప్రాణాలు తీసు కోవడం మూర్ఖత్వమే అవుతుంది. జరిగింది జరిగిపోయింది. వదిలేయండి, మారండి. మీ జీవితం మీకన్నా మీ కన్నవాళ్లకు చాలావిలువైనది,ఆవిలువైన ప్రాణాన్ని తీసుకునే హక్కు మీకు లేదు. మరికొందరు ఉద్యోగాలు పోతున్నాయి అని చనిపోతున్నారు. ప్రస్తుతం ఉన్న ఆర్థికమాంద్యం వలన పెద్ద పెద్ద కంపెనీలు కూడా నష్టాల బారిన పడుతున్నాయి. మరికొన్ని దివాళ తీసిపోతున్నాయి. మరికొన్ని కంపెనీలు ముందు జాగ్రత చర్యలుగా కొందరిని తీసేసి వాళ్ల లాభనష్టాలను చూసుకుంటున్నారు. మీ ఉద్యోగం పోవడం వలన కొంత ఇబ్బంది ఉండొచ్చు అంతమాత్రాన ఈ ఉద్యోగమే మీకు జీవితం కాదు. ఈ ఉద్యోగం కాకపోతే మరో ఉద్యోగం మీవద్ద ప్రతిభ ఉంటే ఎక్కడైనా ఉద్యోగం చేయగలరు. కాకపోతే జీతం తక్కువ కావొచ్చు. ఖర్చులను తగ్గించుకుంటే బ్రతకడం కష్టంకాదు. ఉద్యోగం కష్టం అనుకుంటే మీకు అవగాహన ఉండేచిన్న వ్యాపారాన్ని ప్రారంభించండి. మీరే మరొకొందరికి ఉద్యోగాలు ఇవ్వగలరు. క్షణికావేశంలో మీకు, మీరుగా నిర్ణయాలు తీసేసుకొని మరణిస్తే మీ తల్లిదండ్రుల బాధను ఎవరు తీర్చాలి, మీ పిల్లల భవిష్యత్తు ఏమిటి ?మిమల్ని నమ్ముకున్న వాళ్ళ పరిస్థితేమిటి? చావడానికి చేసే ఆలోచనను, బ్రతకడం కోసం ఆలోచించండి. కష్టం, నష్టం తాత్కాలితమే ధైర్యంగా బ్రతకండి, మిమల్ని నమ్మిన వాళ్లకి జీవితాంతం తోడుగా ఉండండి. మరికొందరి సమస్య ఉద్యోగం రాలేదు అని చనిపోవడం. ఉద్యోగం లేకపోతే బ్రతకాలేరా. మీ ముందు తరాలవాళ్ళు ఉద్యోగాలు చేసే మనల్ని పోషించారా, వాళ్ల కష్టంతో అవకాశం ఉన్న పనులను చేస్తూ మనల్ని చదివించి ప్రయోజకులుగాచేసారు. మరి మీరేం చేస్తున్నారు, ఏది సాధించలేం అని ఒక్కఉద్యోగమే జీవితం అనుకునేలా ఉంటూ జీవితాన్ని కోల్పోతూ మీ తల్లిదండ్రులకు కడుపుకోతను మిగిలిస్తున్నారు. చదివిన చదువుకు ఉద్యోగం కావాలని చూడకు దొరిందిచిన్న పనైనా, పెద్ద పనైనా మొహమాటం పడకుండా నిజాయితీగా కష్టపడి బ్రతకాలి అనుకుంటే లక్ష మార్గాలు, తప్పించుకోవాలి అనుకుంటే నాకు ఉద్యోగం దొరకలేదు, నేను చేయలేను, చేతకాదు, ఈ మూడు మాటలు పక్కన పడేసి ఆలోచించు మీముందు అనేక మార్గాలు కనిపిస్తాయి. మార్పు మీనుంచే మొదలు కావాలి. మీ బ్రతుకు ఇతరులకు మార్గదర్శం అవ్వాలి, సమాజం చైతన్యవంతం అయ్యేలా బ్రతకండి. జీవితం ఒక అద్భుతం పరిపూర్ణంగా జీవించాలి. ●

రాజనీతిజ్ఞుడు తాను ప్రభుత్వానికి చెందిన వాడనని అనుకుంటే రాజకీయవేత్త ప్రభుత్వమే తనది అని అనుకుంటాడు.

సంభాల్ అల్లర్లలో సమాజ్‌వాది ఎంపి

25 మంది అరెస్టు, 400 మందిపై కేసులు

సంభాల్(యుపి), నవంబరు 25: సంభాల్‌మసీదు సర్వేకు వెళ్లిన అధికారుల బృందంపై రాళ్లురువ్వడం ఆపై కాల్పులుజరిగిన ఘటనలో మొత్తం పోలీసులు ఇప్పటివరకూ 25 మందిని అరెస్టు చేసారు. సుమారు 400 మందిపై ఏడు కేసులు నమోదుచేసారు. వారిలో సమాజ్‌వాదిపార్టీ ఎంపి జియావుర్ రహమాన్ బార్క్ కూడా ఉన్నారు. ఆయన పార్టీ సన్నిహితుడు ఇక్బాల్ మహమూద్ సన్ నవాబ్ సుహైల్ ఇక్బాల్‌లు కూడా కేసులో ఉన్నట్లు అధికారులు తెలిపారు. కోర్టు ఆదేశాలతో నిర్వహించ తలపెట్టిన సర్వే సందర్భంగా స్థానికులు పోలీసుల మధ్య తీవ్రస్థాయిలో ఘర్షణలు చెలరేగిన సంగతి తెలిసిందే. ముఘల్ కాలం నాటి షామి జామా మసీదులో ఆదివారం ఉదయం సర్వే సందర్భంగా పెద్ద ఎత్తున ఘర్షణలు చెలరేగియా. ఇపుడు ఈ మసీదును దేవాలయం కూల్చి కట్టారన్న అభియోగాలతో కోర్టు సర్వేకు ఆదేశించింది. నిరసనకారులు కొన్ని వాహనాలను కూడా దగ్ధంచేసి పోలీసులపై రాళ్లురువ్వారు. ఈ సందర్భంగా పోలీసులు అల్లరిమూకను చెదరగొట్టేందుకు టియర్‌గ్యాస్‌ను కూడా ప్రయోగించారు. 20మందికిపైగా పోలీస్ సిబ్బంది గాయపడ్డారు. వీరిలో ఒక కానిస్టేబుల్ పరిస్థితి విషమంగా ఉంది. ఎస్‌పి కిషన్‌కుమార్ మాట్లాడుతూ నిరసనకారులను డ్రోన్‌ఫుటేజి ద్వారా గుర్తించినట్లు తెలిపారు. జాతీయ భద్రతాచట్టం పరిధిలో వీరిపై కేసులు నమోదు చేసామన్నారు. దీనిపై సమాజ్‌వాదిపార్టీ ఎంపి బార్క్ మాట్లాడుతూ ఈసంఘటనకు పూర్తిగా పోలీసులే బాధ్యులని ఆరోపించారు. తమపై దాడి కుట్రలో భాగమేనన్నారు. పోలీసులపై హత్యకేసు నమోదు చేయాలని, ప్రైవేటు ఆయుధాలతో వచ్చి తమపై కాల్పులు జరిపారని, ప్రభుత్వ ఆయుధాలు కానే కావన్నారు. ఈకుట్రలో ముస్లింలను చేర్చారని వారిపైనే కాల్పులు జరిపి హతమార్చాలని చూసారన్నారు. ముస్లింలపై జరిగిన దాడి ప్రభుత్వదాడి అని సమాజ్‌వాదిపార్టీచీఫ్ అఖిలేష్ యాదవ్ అన్నారు. దాడి సంఘటన జరిగిన రోజున మా ఎంపి జియావుర్ రెహమాన్ ఆప్రాంతంలో లేనేలేరని అయినా కూడా ఆయనపై కేసు నమోదుచేసారని, మావద్ద అన్ని వీడియోలున్నాయని, ఇది కేవలం ప్రభుత్వం చేసిన దాడి మాత్రమేనని ఆరోపించారు. సంభాల్‌లో సమాజ్‌వాదిపార్టీకి ఉన్న పట్టును నిస్తేజ పరిచేందుకు ప్రభుత్వం ఈ కుట్రలుచేస్తోందని ఆరోపించారు. యుపిలోనికన్నౌజ్‌నుంచే ఎంపి అయిన యాదవ్ బిజెపిప్రభుత్వం ఒక వ్యూహాత్మకంగా కుట్రచేస్తోందనిఆరోపించారు. సంభాల్ ప్రాంతంలో ఇంటర్నెట్ సేవలను నిలిపివేసారు. సోమవారం 12వ తరగతివరకూ ఉన్న స్కూళన్నింటినీ మూసివేసారు. ఈ సంఘటనపై నడుస్తున్న కేసులో న్యాయవాది మాట్లాడుతూ 1529లో ముఘల్ చక్రవర్తి బాబర్ ఇక్కడ ఉన్నదేవాలయాన్ని కూల్చివేసి మసీదు నిర్మించినట్లు రికార్డులు చెపుతున్నాయని అన్నారు. చరిత్రాత్మక నిజాలనున దాచిపెడుతున్నారని, ప్రార్థనామందిరాల పవిత్రతను దెబ్బతీస్తున్నారని 1991లో ఆరాధనా మందిరాలచట్టం ప్రకారం వీటిపవిత్రతను కాపాడాలని ఉందన్నారు. న్యాయవాది విష్ణుశంకర్‌జైన్ మాట్లాడుతూ సర్వేబృందం ఈస్థలంలో సమగ్ర సర్వేచేసిందని, విడియో, ఫోటోలు కూడా తీసారని కోర్టుమార్గదర్శకాలను అనుసరించినట్లు చెప్పారు. నివేదిక ఈనెల 29వ తేదీకల్లా కోరుకు అందచేయడం జరుగుతుందన్నారు.

మహారాష్ట్ర పిసిసీచీఫ్ నానాపాటోల్ రాజీనామా

కాంగ్రెస్ ఓటమికి నైతికబాధ్యతగా వైదొలగుతున్నట్లు ప్రకటన

ముంబయి, నవంబరు 25: మహారాష్ట్ర కాంగ్రెస్ చీఫ్ నానాపాటోల్ పిసిసి చీఫ్ పదవినుంచి వైదొలిగారు. మహావికాస్ అగాఢి ఇటీవల జరిగిన అసెంబ్లీఎన్నికల్లో ఘోరంగా దెబ్బతినడం దీనికితోడు కాంగ్రెస్ పార్టీకి సైతం విఘాతం కలగడంతో ఈ ఓటమికి నైతిక బాధ్యతవహిస్తూ వైదొలుగుతున్నట్లుప్రకటించారు. నానాపాటోల్‌కూడా తన నియోజకవర్గం సకోలి నుంచి అతితక్కువ మెజార్టీ అంటే 208 ఓట్ల తేడాతో గెలిచారు. 2021లో పాటోల్ మహారాష్ట్రచీఫ్‌గా బాధ్యతలుచేపట్టారు. ఆనాడు బాలాసాహెబ్ తోరట్‌నుంచి పిసిసి చీఫ్ పదవిని చేపట్టారు. లోక్‌సభ ఎన్నికల్లో మంచి పనితీరు చూపించిన కాంగ్రెస్ ఈసారి అసెంబ్లీ ఎన్నికల్లో మాత్రం చతికిలపడింది. మొత్తం 17 స్థానాల్లో పోటీచేస్తే 13 లోక్‌సభ స్థానాల్లో కాంగ్రెస్ గెలిచింది. ఎంవిఎ మిత్రులందరికంటే ఎక్కువ సీట్లు సాధించింది. అసెంబ్లీ ఎన్నికల్లో మాత్రం సీట్ల పెంపకం కుదరకపోవడం వల్లనే కాంగ్రెస్ పార్టీ దెబ్బతిన్నదని పాటోల్ చెపుతున్నారు. శివసేనథాకరే, ఎన్సీపీ శరద్‌పవార్ పార్టీలమధ్య సీట్ల పంపకంలో తేడాలే పార్టీ ఓటమికి కారణమయిందని కాంగ్రెస్‌నేతల వాదనగా ఉంది. టీమ్‌థాకరే అయితే పాటోల్ సీట్ల పంపకాల్లో జోక్యంచేసుకోవడాన్ని సుతారము ఇష్టపడలేదు. ఎన్నికల ఫలితాలకు రెండురోజుల ముందుకూడా పాటోల్ ఎంవిఎ ప్రభుత్వం వస్తుందని కాంగ్రెస్ ఆధ్వర్యంలోనేనడుస్తుందని చెపుతూ వచ్చారు. ఈ వ్యాఖ్యలు శివసేన థాకరే నేత సంజయ్‌రౌత్ ఎంతమాత్రం అంగీకరించలేదు. బిజెపి ఆధ్వర్యంలోని మహాయుతి ఈసారి ఎన్నికల్లో భారీ విజయం సాధించింది. 235 స్థానాలు గెలిచి ప్రభుత్వం ఏర్పాటుచేసింది. ఎంవిఎ సుదూరంగా నిలిచింది. కేవలం 49 స్థానాలు మాత్రమే గెలుచుకోగలిగింది.

మందుపాతరల వినియోగాన్ని నిలిపివేయండి

ఐక్యరాజ్య సమితి చీఫ్ ఆంటోనియో గుటెరస్

కాంబోడియా, నవంబరు 25: అనేక దేశాల్లో మందుపాతరల ఉత్పత్తి, వినియోగం పెరుగుతుండడంపై ఐక్యరాజ్య సమితి తీవ్ర ఆందోళన వ్యక్తం చేసింది. యాంటీపర్సనల్ ల్యాండ్‌మైన్స్ ఉత్పత్తిని, వినియోగాన్ని నిలిపివేయాలని ఐరాస చీఫ్ ఆంటోనియో గుటెరస్, పోప్ ఫ్రాన్సిస్ ప్రపంచ దేశాలకు పిలుపునిచ్చారు. కాంబోడియాలో ఏర్పాటు చేసిన ఓ సదస్సులో గుటెరస్ మాట్లాడుతూ ఒట్టావా ఒప్పందం అమలు చేయని కొన్ని దేశాలు వాటి వినియోగాన్ని పునరుద్ధరించుకోవడం వల్ల ముప్పు మరింత పెరుగుతోందన్నారు. రష్యా, మయన్మార్, ఇరాన్, ఉత్తర కొరియా దేశాల్లో మందుపాతరల వినియోగం ఇంకా కొనసాగుతోంది. వీటితోపాటు కాంబోడియా, భారత్, మయన్మార్, పాకిస్థాన్, గాజాలోనూ వీటిని వినియోగిస్తున్నారు. మందుపాతర కారణంగా గతేడాది ప్రపంచ వ్యాప్తంగా 5,757మంది మృతి చెందడం లేదా గాయపడినట్లు 'లాండ్‌మైన్ మానిటర్' నివేదిక వెల్లడించింది. రష్యా-ఉక్రెయిన్ యుద్ధంలోనూ వీటి వినియోగం భారీగా కనిపిస్తోంది. ఉక్రెయిన్‌లో పుతిన్ సైన్యం వీటిని భారీగా వినియోగిస్తుండగా ఇటీవల ఉక్రెయిన్‌కు యాంటీపర్సనల్ ల్యాండ్‌మైన్స్‌ను ఇవ్వాలని అమెరికా కూడా నిర్ణయించింది. ఈ నేపథ్యంలోనే ల్యాండ్‌మైన్స్ వాడకంపై తీవ్ర ఆందోళన వ్యక్తం చేసిన ఐరాస చీఫ్ గుటెరస్.. వీటి ద్వారా పౌరులకు తీవ్ర ప్రమాదం పొంచి ఉందన్నారు. ఘర్షణలు ముగిసినప్పటికీ ఈ ఆయుధాల ముప్పు తర్వాతి తరాలను భయాందోళనలకు గురి చేస్తాయన్నారు.

షిండేసేన శాసనసభా పక్షనేతగా ఏక్‌నాథ్‌షిండే

ముంబయి, నవంబరు 25: మహారాష్ట్ర ముఖ్యమంత్రి ఏక్‌నాథ్‌షిండే తాజాగా షిండేసేన శాసనసభాపక్ష నేతగా ఏకగ్రీవంగా ఎన్నికయానయరు. 57 మంది ఎమ్మెల్యేలు ఈ సమావేశానికి హాజరయ్యారు. ముంబయిలోని సబర్బన్‌లో ఒక హోటల్‌లో సమావేశం అయిన ఎమ్మెల్యేలంతా షిండేను తమ నేతగా ఎన్నుకున్నారు. అనూహ్య విజయానికి షిండే కృషి కీలకమని ప్రశంసిస్తూ ఒక తీర్మానం, ప్రధాని నరేంద్రమోడీ, హోంమంత్రి అమిత్‌షాలు ఇచ్చిన మద్దతుకు కృతజ్ఞతలు చెపుతూ మరో తీర్మానం ఆమోదించారు. మహాయుతి అలయన్స్‌పై మహారాష్ట్రప్రజలు ఎంతో నమ్మకం ఉంచి గెలిపించినందుకు కృతజ్ఞతలు తెలుపుతూ మూడో తీర్మానం ఆమోదించారు. నియోజకవర్గాల్లో ప్రజల సమస్యలను పరిష్కరించడంపై ముందు శ్రద్ధచూపించాలని ఇప్పటినుంచే నియోజకవర్గాలకు వెళ్లాలని షిండే ఎమ్మెల్యేలనుద్దేశించి ప్రసంగిస్తూ చెప్పారు. ఓటర్లపట్ల ఎంతో నిజాయితీగా ఉండాలని, ముంబయి చుట్టూ తిరగడం మానేసి నియోజకవర్గాల్లో కృషిచేయాలని ఆయన కోరారు. ప్రజల అభిప్రాయాలను గౌరవించాలని, మనకు భారీమెజార్టీ ఇచ్చిన వారిని మనం ఆదరించాలని ఆయన చెప్పారు. మహాయుతి ఇపుడు మరింత శక్తివంతంగా మారిందని, మిత్రులపై ఎవ్వరూ ఎలాంటి వ్యాఖ్యలు విమర్శలు చేయవద్దని అపోహలకు దారితీస్తుందని చెప్పారు. లడ్కీబహిన్ యోజన కింద మహిళలకు 2100 రూపాయలు తమ ప్రభుత్వం ఇస్తుందని ఇదే కూటమి విజయానికి దోహదం చేసిందన్నారు. నన్ను ఎన్నుకోవడంపట్ల సోదరీమణులందరికీ రుణపడి ఉన్నానన్నారు. మీకు హామీ ఇచ్చినట్లే రూ.2100 అందరికీ ఇస్తామని ఆయన భరోసా ఇచ్చారు. తమ ప్రభు త్వం సామాన్య ప్రజల ప్రభుత్వమని మహారాష్ట్ర అభివృద్ధికి కట్టుబడి ఉన్నామని షిండే చెప్పారు.

భీకరంగా మారిన ఉక్రెయిన్ యుద్ధం..

వందల కొద్దీ గ్లైడ్ బాంబులు ప్రయోగిస్తున్న రష్యా

కీవ్, నవంబరు 25: రష్యా తమపై వందలకొద్దీ గ్లైడ్ బాంబులను ప్రయోగిస్తోందని ఉక్రెయిన్ అధ్యక్షుడు జెలన్‌స్కీ వెల్లడించారు. గత వారం 800 కెఎబి శ్రేణికి చెందిన 1500 కిలోల బరువున్న బాంబులతో దాడులు చేసినట్లు వెల్లడించారు. ఈ నేపథ్యంలో ఉక్రెయిన్‌కు మెరుగైన ఎయిర్ డిఫెన్స్ వ్యవస్థ అవసరమని ఆయన వ్యాఖ్యాంచారు. ఈ విషయాన్ని ఇండిపెండెంట్ పత్రిక కథనంలో పేర్కొంది. 'ఉక్రెయిన్ కొత్త ఆయుధాల పరీక్షా కేంద్రం కాదు. కానీ, రష్యా మాత్రం మా ప్రజలను చంపడం కొనసాగిస్తోంది. భయభ్రాంతులను సృష్టించడంతోపాటు బలహీనపరుస్తోంది' అని జెలన్‌స్కీ పేర్కొన్నారు. గతవారం రష్యా ఓరెష్నిక్ హైపర్‌సోనిక్ క్షిపణితోపాటు ఖండాంతర క్షిపణితో కూడా ఉక్రెయిన్ నగరాలపై దాడులు చేసింది. దీంతో యుద్ధం మరింత తీవ్రమైంది.

రష్యాపై విరుచుపడిన స్ట్రామ్ షాడోలు: కొన్నాళ్ల క్రితం బ్రిటన్ అందించిన స్ట్రామ్ షాడో క్షిపణులతో ఉక్రెయిన్ దళాలు రష్యాపై దాడులు చేశాయి. విమానం నుంచి దాదాపు 12 క్షిపణులు ప్రయోగించడంతో 500 మంది ఉత్తర కొరియా సైనికులు చనిపోయినట్లు డెయిలీ మెయిల్ కథనంలో పేర్కొంది. దీంతోపాటు ఒక లెఫ్టినెంట్ జనరల్ స్థాయి అధికారితో సహా 18 మంది రష్యా ఆఫీసర్లు చనిపోయినట్లు తెలుస్తోంది. అయితే దీనిపై మాస్కో నుంచి అధికారిక ప్రకటన వెలువడలేదు. ఉత్తర కొరియాకు చెందిన ఓ జనరల్ కూడా గాయపడినట్లు తెలుస్తోంది. రష్యా లోపలి భూభాగాలను లక్ష్యంగా చేసుకొని ఈ క్షిపణులను ప్రయోగించడం ఇదే తొలిసారి. మరియినో అనే ప్రాంతంలో ఈ దాడది జరిగింది. అమెరికాకు చెందిన గ్లోబల్ డిఫెన్స్ కార్పొరేషన్ కూడా ఈ దాడిని ధ్రువీకరించింది. ప్రస్తుతం 10,000 మంది ఉత్తర కొరియా సైనికులు రష్యాలో పోరాడుతున్న విషయం తెలిసిందే.

రోప్‌వే ప్రాజెక్టుతో మాకు ఉపాధికరవు

వైష్ణోదేవి మందిర ప్రాంతంలో ఆందోళనలు

కాట్రా, నవంబరు 25: వైష్ణోదేవి మందిరానికి వెళ్లే రోప్‌వే ప్రాజెక్టు స్థానికుల్లో తీవ్ర ఆందోళనలు రేకెత్తించింది. చిన్నపాటి షాప్ కీపర్లు, గుర్రపు సవారీలు, కార్మికులు, స్థానిక వర్తకులు తీవ్ర నిరసన వ్యక్తంచేస్తూ ప్రదర్శన నిర్వహించారు. జమ్ములోని కాట్రా బేస్ క్యాంప్‌లో ఈ నిరసన ప్రదర్శననిర్వహించారు. జమ్ముకాశ్మీర్‌లోని రైసీ జిల్లాలో జరిగిన ఈనిరసన ప్రదర్శన ఉద్రిక్తంగా మారడంతో అనేకమంది గాయాలపాలయ్యారు. శ్రీమాతావైష్ణోదేవిబోర్డు 250 కోట్లతో ప్యాసింజర్ రోప్‌వే ప్రాజెక్టుకు శ్రీకారంచుట్టింది. తారాకోటే మార్గ్‌నుంచి సంజిచాట్‌కు ఈ రోప్‌వే నిర్మించనున్నది. 2.4కిలోమీటర్ల రోప్‌వే సాయంతో కేవలం ఆరునిమిషాల్లోనే మందిరానికి చేరుకునే అవకాశం కలుగుతోంది. దీనివల్ల యాత్రీకులకు మేలుజరుగుతున్నది. ప్రత్యేకించి వయోవృద్ధులకు ఎంతో మేలు చేస్తుందని చెపుతుంటే స్థానికులు మాత్రం ఈప్రాజెక్టువల్ల తమ జీవనోపాధి దెబ్బతింటుందని వాదిస్తున్నారు. వందలాదిమంది షాప్‌కీపర్లు, పోర్టర్లు, పోనీ సర్వీస్‌రైడర్లు ఈ బైఠాయింపు నిరసనలో పాల్గొన్నారు. భారత్‌మాతాకి జై అంటూ తమ నిరసనను తెలియజేసారు. ఈప్రాజెక్టు సాంప్రదాయంగా వస్తున్న రూట్‌ను బైపాస్‌చేస్తుందని దీనివల్ల తమకు ఉపాధి కరవవుతుందని చెపుతున్నారు. షాప్‌కీపర్ల సంఘం అధ్యక్షుడు ప్రభాత్ సింగ్ మాట్లాడుతూ ఈ రోప్‌వే ప్రాజెక్టును మేం ఆమోదించబోమని, అమలు కానీయబోమని స్పష్టంచేసారు. మూడేళ్లుగా ఈప్రాజెక్టును తాము వ్యతిరేకిస్తున్నామని అన్నారు. సిఆర్‌పిఎఫ్ వాహనాన్ని కూడా నిరసనకారులు అడ్డగించారు. కాట్రాలోని ప్రధాన బస్‌స్టాప్‌ను కూడా నిలిపివేసారు. ఇక్కడినుంచే వైష్ణోదేవి మందిరానికి వెళ్లాల్సి ఉంటుంది. ఏటా 80 లక్షలమందికిపైగా యాత్రీకులు వైష్ణోదేవి మందిరానికి వస్తుంటారు. ఈనెల 22వ తేదీనుంచే ఈసంఘాలు 72 గంటల బంద్‌కు పిలుపుపిచ్చాయి. మరోరోజు పొడిగించాయి. ప్రాజెక్టును పూర్తిగా నిలిపివేయాలని, ఆర్థికనష్టాలకు పరిహారం ఇవ్వాలని డిమాండ్‌చేసారు. ఇప్పటి వరకూ 13 కిలోమీటర్ల ట్రెక్కింగ్ రూటులో మందిరానికి వెళ్లాల్సి వచ్చేది. ఇపుడు ఈ రోప్‌వే సాయంతో కేవలం ఏడు నిమిషాల్లోనే మందిరప్రాంతానికి చేరుకునే వీలు కలుగుతున్నది.

ఉత్తరప్రదేశ్ ప్రభుత్వానికి పక్షపాత ధోరణి తగదు

కాంగ్రెస్ అగ్రనేత రాహుల్‌గాంధీ

లక్నో, నవంబరు 25: ఉత్తరప్రదేశ్‌లోని సంభాల్‌లో న్యాయస్థానం ఆదేశాలతో ఓ ప్రార్థనా మందిరంలో సర్వే నిర్వహిస్తుండగా హింస చెలరేగింది. ఈ ఘర్షణలో పలువురు ప్రాణాలు కోల్పోయారు. ఈ ఘటనపై లోక్‌సభ ప్రతిపక్ష నేత, కాంగ్రెస్ అగ్రనాయకుడు రాహుల్‌గాంధీ స్పందించారు. అధికారంలో ఉన్న బిజెపిపై తీవ్ర స్థాయిలో మండిపడ్డారు. సంభాల్‌లో జరిగిన హింసాత్మక ఘటనపై విచారణ వ్యక్తం చేస్తున్నా. బిజెపి ప్రజలపై నిర్లక్ష్యం వహిస్తోంది. ప్రజలు అధికారం ఇచ్చింది చీలికలు సృష్టించడానికేనా? దేశ ప్రయోజనాలను మరిచి, మతాలు, వర్గాల మధ్య ఆ పార్టీ చిచ్చుపెడుతోంది. రాష్ట్ర ప్రభుత్వం పక్షపాత ధోరణి చూపడం ఆందోళనకరం. దయచేసి ఈ విషయంలో సుప్రీంకోర్టు జోక్యం చేసుకోవాలని కోరుతున్నాను. బాధిత కుటుంబాలకు నా ప్రగాఢ సానుభూతి తెలియజేస్తున్నాను అని ఎక్స్ వేదికగా పేర్కొన్నారు. అన్ని పార్టీల సలహాలు తీసుకోకుండా పాలనా యంత్రాంగం చర్యలు తీసుకుంటోంది. ఇది ప్రస్తుత పరిస్థితిని మరింత దిగజార్చుతోంది. ప్రజల మరణాలకు దారి తీసింది. ఈ ఘటనపై బిజెపి ప్రభుత్వమే బాధ్యత వహించాలి అని రాహుల్ డిమాండ్ చేశారు. కుల, మత ద్వేషాలు లేకుండా భారతీయులంతా ఐకమత్యంగా ఉండాలని రాజ్యాంగం చూపిన బాటలో నడవాలని పిలుపునిచ్చారు. కాగా జిల్లా కేంద్రం సంభాల్‌లో ఓ ప్రార్థనా మందిరాన్ని సర్వే చేయాలంటూ కోర్టు ఆదేశించింది. ఈ సర్వే కొనసాగుతున్న సమయంలో అల్లర్లు చెలరేగాయి. స్థానికులు పోలీసులపై రాళ్లతో దాడికి పాల్పడ్డారు. పోలీసులు, అధికారుల వాహనాలకు నిప్పంటించారు. అక్కడ జరిగిన ఘర్షణల్లో ముగ్గురు యువకులు మృతిచెందగా, మరో వ్యక్తి ఆసుపత్రిలో చికిత్సపొందుతూ ప్రాణాలు కోల్పోయారు. ఈ ఘటనపై తాజాగా స్పందించిన రాహుల్ గాంధీ బిజెపిపై నిప్పులు చెరిగారు.

సామ్యవాద,లౌకిక పదాలు తొలగించలేం

రాజ్యాంగపీఠిక పిటిషన్ల విచారణపై సుప్రీం తీర్పు

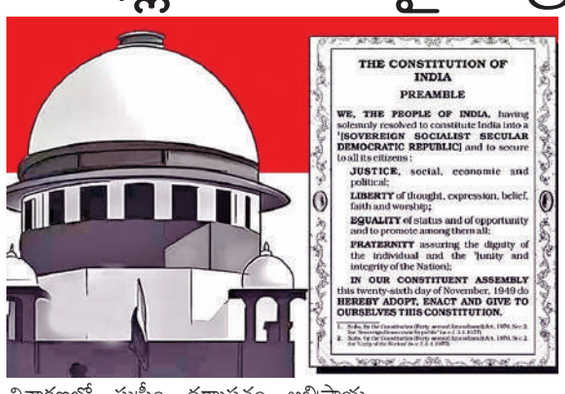

న్యూఢిల్లీ,నవంబరు 25: రాజ్యాంగప్రవేశిక అంశంపై సోమవారం సుప్రీంకోర్టు కీలక తీర్పు ఇచ్చింది. ప్రవేశికలో లౌకిక, సామ్యవాద పదాలు తొలగించాలని దాఖలయిన పిటిషన్లను కొట్టివేసింది. సుప్రీంప్రధాన న్యాయమూర్తి జస్టిస్ సంజీవ్‌ఖన్నా జస్టిస్ సంజయ్ కుమార్‌లతో కూడిన ధర్మాసనం సోమవారం తీర్పు చెప్పింది. రాజ్యాంగ పీఠికలో సామ్యవాద, లౌకిక అనే పదాలను జోడిస్తూ 1976లో చేసిన 42వ సవరణను సవాల్‌చేస్తూ సుప్రీం కోర్టులో పిటిషన్లు దాఖలయ్యాయి. ఆ పదాలను తొలగించాలని కోరుతూ బిజెపి నేత సుబ్రహ్మణ్య స్వామి తదితరులు ఈ పిటిషన్లు వేసారు. ఆ సవరణపై పార్లమెంట్‌లో చర్చ జరగలేదని వారు వాదించారు. అత్యవసర పరిస్థితి సమయంలో చేసిన ఈ సవరణల చట్టబద్ధతను వారు ప్రశ్నించారు. ఈపిటిషన్లపై వాదనలు విన్న సుప్రీంకోర్టు నవంబరు 22న తీర్పు రిజర్వుచేసి తాజాగా ఆపిటిషన్లను కొట్టి వేసింది. ఈపదాలకు వివిధ వివరణలున్నాయని వేరువేరుగా అన్వయించుకుం టున్నారని గత విచారణల్లో సుప్రీం ధర్మాసనం అభిప్రాయపడింది. సోషలిజం అంటే అందరికీ సమాన అవకాశాలు ఉండాలని సమానత్వం అనే అంశాన్ని ప్రతిబింబిస్తుందని పిటిషనర్లు మరో విధంగాచూడకూడదని అప్పుడు వేరే అర్థం కూడా స్ఫురిస్తుందని అన్నారు. ఇక సెక్యూలర్ పదం కూడా ఇపుడు అం తేనని సుప్రీం ధర్మాసనంవ్యాఖ్యలు చేసింది. 1976 ఇందిరాగాంధీ ప్రభు త్వం 42వ రాజ్యాంగ సవరణ ద్వారా రాజ్యాంగ పీఠికలో సెక్యూలరిస్టు సోష లిస్టు సమగ్రత పదాలను చేర్చారు. అయితే రాజ్యాంగ పీఠికలో సెక్యులర్, సోష లిస్టు అనే పదాలను జోడిస్తూ 1976లో చేసిన 42వ సవరణను సవాల్ చేస్తూ పిటిషనర్లు సుబ్ర హ్మణ్య స్వామి, విష్ణుశం కర్‌జైన్, బలరాం సింగ్, అశ్వినీకుమార్ ఉపాధ్యాయ్‌లు సర్వో న్నత న్యాయస్థానంలో సవాల్ చేసారు. రెండు పదాలను తొలగించాలని కోరారు.

1975 నుంచి 1977 మధ్య అత్యవసర సమయంలో జరిగిన సవరణ చట్టబద్ధతను వారు ప్రశ్నిం చారు. పిటిషన్లపై వాదనలు విన్న న్యాయ స్థానం ఈ పిటిషన్లను తోసిపుచ్చుతూ తీర్పు నిచ్చింది.

షిండేశివసేనలో చేరిన కాంగ్రెస్ రెబల్

ముంబయి, నవంబరు 25: అసెంబ్లీ ఎన్నికల్లో ముఖ్యమంత్రి ఏక్‌నాథ్‌షిండేకు వ్యతిరేకంగా స్వతంత్ర అభ్యర్థిగా బరిలో దిగిన కాంగ్రెస్ రెబెల్ మనోజ్‌షిండే ఎన్నికలు ముగిసిన వెంటనే శివసేన గూటికి చేరారు. షిండేచేతిలో ఓడిపోయిన మనోజ్‌షిండే ఇపుడు ఆయన సమక్షంలోనే శివసేన తీర్థం తీసుకున్నారు. అసెంబ్లీ ఎన్నికల్లో ఏక్‌నాథ్‌షిండే కోప్రీ పచ్‌పఖడీ అసెంబ్లీ స్థానంనుంచి షిండేవర్గం సేన అభ్యర్థిగా బరిలోకి దిగారు. అయితే ఆస్థానంనుంచి మనోజ్‌షిండే కాంగ్రెస్ టికెట్ ఆశించారు. కానీ కాంగ్రెస్ పార్టీ ఇవ్వలేదు. దాంతో ఆయన స్వతంత్రునిగా బరిలో నిలిచారు. కాంగ్రెస్ పార్టీ ఆయనతో నామినేషన్ ఉపసంహరింపచేసేందుకు కృషిచేసినా వినలేదు. దాంతో పార్టీ ఆయన్ను ఆరేళ్ల పాటు సస్పెండ్ చేసింది. ఇక ఎన్నికల్లో ఆ నియోజకవర్గంనుంచి సీఎంఏక్‌నాథ్‌షిండే ఘన విజయం సాధించారు.

వాయుకాలుష్యం తగ్గేవరకూ నిబంధనలు సడలించలేం

ఢిల్లీ పరిస్థితిపై సుప్రీంకోర్టు తాజా ఆదేశాలు

న్యూఢిల్లీ, నవంబరు 26: దేశరాజధాని ఢిల్లీతోపాటు ఎన్సీఆర్‌పరిధిలో కాలుష్యం కట్టడికి అమలు చేస్తున్న గ్రేడెడ్ రెస్పాన్స్‌యాక్షన్‌ప్లాన్-4 ఆంక్షలను సడలించలేమని సర్వోన్నత న్యాయస్థానం ప్రకటించింది. గాలినాణ్యత మెరుగుపడేవరకూ ఆదేశాలు సడలించలేమని సుప్రీం స్పష్టంచేసింది. యాక్షన్‌ప్లాన్-4 అమలుతో నిర్మాణరంగంలో కార్మికులు పనులుకోల్పోయారని, ఈక్రమంలో వారికి ఊరట కలిగించేందుకు సెస్‌ను ఉపయోగించాలని, ఎన్సీఆర్‌పరిధిలోని రాష్ట్రాలకు సూచించింది. చాలామంది విద్యార్థులకు మధ్యాహ్నభోజనం అందడంలేదని, ఆన్‌లైన్ విద్యలో ఇబ్బందులు ఎదుర్కొంటున్నందున విద్యాసంస్థలను పునఃప్రారంభించే అంశాన్ని పరిశీలించి చర్యలు తీసుకోవాలని సుప్రీం బెంచ్ ఆదేశించింది. కమిషన్ ఫర్ ఎయిర్‌క్వాలిటీమేనేజ్‌మెంట్ తక్షణ కార్యాచరణప్రారంభించాలని సూచించింది. ఢిల్లీలో వాయునాణ్యత స్వలనపంగా మెరుగుపడింది. అయితే చాలాప్రాంతాల్లో గాలి నాణ్యత సూచీ 300 కంటే ఎక్కువగా నమోదవుతున్నది. కాలుష్యం నేపథ్యంలో పిల్లల ఆరోగ్యాన్ని దృష్టిలో పెట్టుకుని 12వ తరగతి వరకూ అన్ని పాఠశాలలను మూసివేసారు. ప్రత్యామ్నాయంగా ఆన్‌లైన్ తరగతులు నిర్వహించాలని ఆదేశించారు. కాలుష్యానికి పొగమంచుకూడా తోడుకావడంతో పరిస్థితి అధ్వాన్నంగా మారింది. ఈ క్రమంలో జనం శ్వాస తీసుకోడానికి సైతం ఇబ్బందిపడుతున్నారు. కాలుష్యనేపథ్యంలో ప్రజలు అత్యవసరం అయితేకాని బయటకు రావద్దని ఆదేశించారు. ఢిల్లీ పర్యావరణ అధికారులుసైతం మార్గదర్శకాలు జారీచేసారు. గ్లోవ్స్, మాస్క్‌లు తప్పనిసరి అని ఆదేశించారు. ఢిల్లీ సరిహద్దుల్లో వాహనాల తనిఖీ ఉండాలని, బయటిప్రాంత కాలం చెల్లిన వాహనాలను అనుమతించవద్దని, భారత్-6 వాహనాలు మినహా మరే ఇతర వాహనాలు వద్దని అధికారులు హుకం జారీచేయడంతో సరిహద్దుల్లో భద్రత పటిష్టంచేసారు. అదేవిధంగా పంజాబ్, హర్యానా, ఉత్తరప్రదేశ్ సరిహద్దుల్లో కూడా ప్రజలను ఈ మంచుప్రభావం చలిపులి వణికిస్తోంది. గురుగ్రామ్‌లో కూడా ఇప్పటికే 12వ తరగతివరకూ క్లాసులను నిలిపివేసారు. అదేవిధంగా నోయిడా ప్రాంతంలో కూడా ఇదేపరిస్థితి నెలకొంది. యుపిసరిహద్దుల్లో ఉన ఘజియాబాద్‌ప్రాంతంలోనూ ఇదే పరిస్థితి ఉందని ఢిల్లీసరిహద్దులను మాత్రం పటిష్టంగా ఉంచాలని అధికారులతోపాటు సుప్రీంకోర్టుసైతం మార్గదర్శకాలు జారీచేసింది. అయినా కూడా ప్రతికూల వాతావరణపరిస్థితులు నెలకొంటుండటంతో జనజీవనం అస్తవ్యస్తంగా మారింది.

పెళ్లికొడుకు మెడలోని కరెన్సీదండతో ట్రక్‌డ్రైవర్ మాయం

వెంబడించి మరీ దండను తెచ్చుకున్న వరుడు

మీరట్, నవంబరు 25: రాష్ట్రంలోని మీరట్‌లో మరికొద్దిసేపట్లో పెళ్లి జరుగుతుందనగా ఒక విచిత్రమైన సంఘటన చోటుచేసుకుంది. వరుడు ఎంతో ఉత్సాహంగా గుర్రంపై ఊరేగింపుగా వేదిక వద్దకు బయలుదేరాడు. మెడలో కరెన్సీ దండలతో దప్పువాయిద్యాలు, డాన్సుల మధ్య ఎంతో ఉత్సాహంగా వెళుతున్న క్రమంలో ఊహించని అనుభవం ఎదురయింది. అటుగా వెళుతున్న ఒక మినీ ట్రక్కుడ్రైవర్ వరుడి మెడలోని కరెన్సీ మాలను లాక్కెళ్లిపోయాడు. ఈ ఘటనమీరట్‌లో చోటుచేసుకుంది. వెంటనే అప్రమత్తం అయిన వరుడు పెళ్లిమండపానికి బదులు మాలకోసం ఆట్రక్‌డ్రైవర్ వెంట పరిగెత్తాడు. గుర్రం దిగి బైక్ ఎక్కాడు. హైవే వెంబడి ట్రక్

మరో 3 మార్కెట్ యార్డులకు కొత్త పాలకవర్గం

వ్యవసాయ మంత్రి తుమ్మల నాగేశ్వరరావు

హైదరాబాద్, నవంబరు 25, ప్రభాతవార్త : రాష్ట్రంలోని వ్యవసాయ మార్కెట్ యార్డులకు కొత్తగా పాలక వర్గాల నియామకం జరుగుతోంది. ఇందులో భాగంగా సోమవారం మరో 3 మార్కెట్ యార్డులకు నూతన పాలక వర్గాలను నియమిస్తూ ఉత్తర్వులు జారీ చేసినట్లు వ్యవసాయ శాఖ మంత్రి తుమ్మల నాగేశ్వరావు తెలిపారు. ఈ మేరకు ఒక ప్రకటనలో రాష్ట్రంలోని భువనగిరి జిల్లాలోని మోత్కూరు వ్యవసాయ మార్కెట్ యార్డు, సూర్యాపేట్ జిల్లా తుంగతుర్తి వ్యవసాయ మార్కెట్ యార్డు, కొత్తగూడెం జిల్లా దమ్మపేట్ వ్యవసాయ మార్కెట్ యార్డులకు ఛైర్మన్, వైస్ ఛైర్మన్లను నియమించినట్లు వెల్లడించారు. దీంతో రాష్ట్రవ్యాప్తంగా దశల వారీగా ఇప్పటి వరకూ 128 వ్యవసాయ మార్కెట్ యార్డులకు కొత్తగా పాలకవర్గాలను నియమించడం జరిగిందన్నారు.

సమస్యల్లో అంగన్‌వాడీ సిబ్బంది

ఆందోళనల దిశగా సమాయత్తం

హైదరాబాద్, నవంబరు 25, ప్రభాతవార్త: రాష్ట్రంలోని అంగన్వాడీ ఉద్యోగులు అందోళన బాట పట్టేందుకు సమాయుత్తమవుతున్నారు. తమ సమస్యలను పరిష్కరించడంలో నిర్లక్ష్య వైఖరి పట్ల తీవ్ర అసంతృప్తి వ్యక్తం చేస్తున్నారు. తమకు న్యాయం చేయాలని అంగన్వాడీ ఉద్యోగ సంఘాలు పలుమార్లు మహిళా, శిశు సంక్షేమ శాఖను కలిసి మొరపెట్టుకున్నా ఫలితం లేకపోవడంతో అభ్యంతరం వ్యక్తం చేస్తున్నారు. ప్రధానంగా రిటైర్‌మెంట్ పొందిన అంగన్వాడీ టీచర్లకు 2 లక్షల రూపాయలు, అయాలకు లక్ష రూపాయలు చొప్పున అర్థిక సహాయం అందిస్తామని ప్రకటించినా ఇంత వరకూ దాన్ని అమలు చేయలేదని చెబుతున్నారు. అలాగే అంగన్వాడీ టీచర్లను ఐసీడీఎస్ ప్రాజెక్టు ఉద్యోగిగా కాకుండా ప్రభుత్వ ఉద్యోగులుగా గుర్తించాలని, ప్రభుత్వ పే స్కేళ్లను వర్తింప చేయాలని, ఈ ఏడాది జూలై 1వ తేదీ తర్వాత టీచర్లు, అయాలకు రిటైర్మెంట్ బెనిఫిట్స్ అందే విధంగా చర్యలు తీసుకోవాలని డిమాండ్ చేస్తున్నారు.

తెలుగు విశ్వవిద్యాలయ ఇన్‌చార్జి రిజిస్ట్రార్‌గా హనుమంతరావుకు నియా మకపత్రాన్ని అందజేస్తున్న ఉపాధ్యక్షుడు వెలుదండి నిత్యానంతరావు తదితరులు

పొట్టి శ్రీరాములు తెలుగు విశ్వవిద్యాలయం ఇన్‌చార్జి రిజిస్ట్రార్‌గా ఆచార్య కోట్ల హనుమంతరావు నియామకం

హైదరాబాద్ (నాంపల్లి), నవంబరు 25, ప్రభాతవార్త : పొట్టిశ్రీరాములు తెలుగు విశ్వవిద్యాలయం రిజిస్ట్రార్‌గా ఆచార్య కోట్ల హనుమంతరావు నియ మితుల య్యారు. ఈ మేరకు విశ్వవిద్యాలయం ఉపాధ్యక్షుడు ఆచార్య వెలుదండి నిత్యానందరావు సోమవారం ఆయన నియామక ఉత్తర్వులు జారీచేసి నియామకపత్రాన్ని హనుమంతరావుకు అందజేసి అభినందించారు. పొట్టి శ్రీరాములు తెలుగు విశ్వవిద్యాలయం బోధనా సిబ్బంది పాలనా వ్యవ హారాలు, విశ్వవిద్యాలయ భాషాభివృద్ధి పీఠం, నిఘంటు నిర్మాణ శాఖలో ప్రొఫెసర్‌గా పనిచేస్తున్న ప్రస్తుత ఇన్‌చార్జి రిజిస్ట్రార్ ఆచార్య వై.రెడ్డిశ్యామల వయసురీత్యా ఈ నెల 30న ఉద్యోగ విరమణ చేయనున్న సందర్భంగా విశ్వవిద్యాలయం లలితకళాపీఠం, రంగస్థల కళల శాఖలో ప్రొఫెసర్‌గా పనిచేస్తున్న ఆచార్య కోట్ల హనుమంతరావును సోమవారం (25వ తేదీ) నుండి తదుపరి ఉత్తర్వులు జారీచేసేవరకు ఇన్‌చార్జి రిజిస్ట్రార్‌గా నియ మిస్తున్నట్లు ఆ ఉత్తర్వులో తెలిపారు. సోమవాయం సాయంత్రం ఉపా ధ్యక్షుడి ఉత్తర్వులకు అనుగుణంగా వై. రెడ్డిశ్యామల నుండి కోట్ల హను మంతరావు ఇన్‌చార్జి రిజిస్ట్రార్‌గా పదవీబాధ్యతలు స్వీకరించారు.

ప్రొహిబిషన్ ఎక్సైజ్ డైరెక్టర్ హరికిరణ్‌తో గెజిటెడ్ అధికారుల సంఘం భేటీ

హైదరాబాద్, నవంబరు 25, ప్రభాతవార్త : తెలంగాణ ఎక్సైజ్, ప్రొహిబిషన్ డైరెక్టర్ చెవ్వూరి హరి కిరణ్‌ను సోమవారం ఆ శాఖ గెజిటెడ్ ఆఫీసర్స్ అసోసియేషన్ సభ్యులు మర్యాదపూర్వకంగా కలిశారు. ఈ సందర్భంగా డైరెక్టర్ హరికిరణ్‌కు పూల మొక్కలు, పుష్పగుచ్ఛం అందించారు. డైరెక్టర్‌ను కలిసిన వారిలో గెజిటెడ్ ఆఫీసర్స్ అసోసియేషన్ అధ్యక్షుడు, మెదక్ డిప్యూటీ కమిషనర్ జె.హరికిషన్, అసిస్టెంట్ కమిషనర్లు శ్రీనివాసరెడ్డి, చంద్రయ్య, గణేశ్, విజయభాస్కర్ రెడ్డి, ప్రదీప్ రావు, ఉజ్వల రెడ్డి, జీవన్ కిరణ్ తదితరులు ఉన్నారు.

3 వరకు ఇంటర్ పరీక్ష ఫీజు చెల్లింపునకు గడువు

అపరాధ రుసుంతో జనవరి 2, 2025 వరకు అవకాశం

హైదరాబాద్, నవంబరు 25, ప్రభాతవార్త: రాష్ట్రంలో ఇంటర్మీడియట్ విద్యార్థులకి వార్షిక పరీక్ష ఫీజు చెల్లించడానికి గడువును పెంచారు. నేటి(మంగళవారం)తో గడువు ముగియనుండగా.. ఇప్పటి వరకు 50 శాతం విద్యార్థులు మాత్రమే ఫీజు చెల్లించిన నేపథ్యంలో ఫీజు గడువును డిసెంబర్ 3 వరకు పొడిగించారు. అపరాధ రుసుంతో జనవరి 2, 2025 వరకు అవకాశం కల్పిస్తున్నట్టు ఇంటర్ బోర్డు కార్యదర్శి కృష్ణ ఆదిత్య సోమవారం ఒక ప్రకటనలో తెలిపారు. అపరాధ రుసుం రూ. 100తో డిసెంబర్ 4 నుంచి 10వరకు, రూ. 500తో డిసెంబర్ 11 నుంచి 17 వరకు.. రూ. 1000తో డిసెంబర్ 18 నుంచి 24 వరకు అవకాశం కల్పించగా.. రూ. 2000 అపరాధ రుసుంతో డిసెంబర్ 25 నుంచి జనవరి 2, 2025 వరకు చెల్లించడానికి అవకాశం కల్పించారు. అయితే ఇప్పటి వరకు రాష్ట్ర వ్యాప్తంగా సుమారు 50 శాతం మంది విద్యార్థులు మాత్రమే ఫీజు చెల్లించినట్టు తెలుస్తోంది. రాష్ట్ర వ్యాప్తంగా ఉన్న ప్రభుత్వ, ప్రైవేటు జూనియర్ కాలేజీల్లో చదువుతున్న ఇంటర్మీడియట్ విద్యార్థులకి సంబంధించి వచ్చే ఏడాది మార్చిలో జరగనున్న వార్షిక పరీక్షల ఫీజు చెల్లించడానికి ఈ నెల 5న షెడ్యూల్‌ను ఇంటర్ బోర్డు జారీ చేసిన విషయం తెలిసిందే. ఈ నెల 26 వరకు ఎటువంటి అపరాధ రుసుం లేకుండా పరీక్ష ఫీజును చెల్లించడానికి అవకాశం కల్పించగా.. నేటితో గడువు ముగుస్తున్న నేపథ్యంలో గడువును కాస్త డిసెంబర్ 3 వరకు పొడిగించారు.

బిసి హాస్టళ్లలో దయనీయ పరిస్థితులు

ఇడబ్ల్యుఎస్ రిజర్వేషన్లపై వ్యతిరేకత

డిసెంబర్ 9లోపు నివేదిక సమర్పణ

బిసి కమిషన్ ఛైర్మన్ నిరంజన్

హైదరాబాద్, నవంబరు 25, ప్రభాతవార్త: రాష్ట్రంలోని బీసీ హాస్టల్స్‌లో దయనీయ పరిస్థి తులు నెలకొన్నాయని సాక్షాత్తు బీసీ కమిషన్ ఛైర్మన్ నిరంజన్ తెలిపారు. బీసీ హాస్టల్స్‌లో కనీస సౌకర్యాలను కల్పించాలని మహబూబ్‌నగర్ ఎమ్మెల్యే తమకు విజ్ఞప్తి చేశారని తెలిపారు. తాము స్వయంగా ఒక బాలికల హాస్టల్‌ను పరిశీలిస్తే అందులో ఒకే రూమ్‌లో 20 మంది బాలికలున్నారని.. ఇటువంటి దయనీయ పరిస్థితుల్లో బీసీ హాస్టల్స్ ఉన్నాయని ఆవేదన వ్యక్తం చేశారు. బీసీ కమిషన్ తెలంగాణ వ్యాప్తంగా రెండు విడతల్లో 10 ఉమ్మడి జిల్లాల్లో బహిరంగ విచారణను చేపట్టినట్టు తెలిపారు. బహిరంగ విచారణలో భాగంగా 1024 వినతులు వచ్చాయన్నారు. సోమవారం హైదరాబాద్‌లోని కమిషన్ కార్యాలయంలో బహిరంగ విచారణ కొనసాగించారు. అనంతరం కమిషన్ సభ్యులు తిరుమలగిరి సురేందర్, రాపోలు జయప్రకాష్, బాలలక్ష్మితో కలిసి మీడియాతో మాట్లాడారు. నేడు(మంగళవారం) కూడా విచారణ కొనసాగించనున్నట్టు తెలిపారు.

బహిరంగ విచారణలో దాదాపు 6 వందల మంది వరకు పాల్గొనడం జరిగింది. ప్రజలు, వివిధ కుల సంఘాలు తమ తమ దరఖాస్తులను సమర్పించడం జరిగింది. వివిధ కుల సంఘాల ప్రతినిధులు తమ సమస్యలను, వెనుకబాటు తనాన్ని కమిషన్ దృష్టికి తీసుకువచ్చారు. రాష్ట్ర ఆవిర్భావం తర్వాత బీసీ జాబితాలో నుండి తొలగించిన 26 కులాలను తిరిగి చేర్చాలని, గ్రూపులు మార్చాలని, వివిధ కులాల ఫెడరేషన్ల ఏర్పాటు, వాటి బలోపేతం వంటి పలు అంశాలను కమిషన్ దృష్టికి తీసుకువచ్చారు. రాష్ట్రంలో సమగ్ర కులగణన 90 శాతం పూర్తయిందన్నారు. మరో ఒకటి, రెండు రోజుల్లో 100 శాతం పూర్తవుతుందన్నారు. హైద రాబాద్‌లో ఇప్పటికే 70 శాతం పూర్తయిందని.. త్వరగా పూర్తి చేయాలని అధికారులను ఆదేశించినట్టు చెప్పారు. బీసీల్లో ఏ, బీ, సీ, డీ, ఈ కేటగిరీలుగా ఉన్నారని.. సర్వేలో భాగంగా ఏ కులం వారు ఎటువంటి ఆర్థిక పరిస్థితుల్లో ఉన్నారనేది తెలుస్తుందన్నారు. తద్వారా వారి గ్రూపు మారే అవకాశం ఉంటుందన్నారు. అయితే ఇందుకు సంబంధించిన ప్రతిపాదనలను తాము రాష్ట్ర ప్రభుత్వానికి సమర్పిస్తామని తెలిపారు. డిసెంబర్ 9న తమ నివేదికను సమర్పిస్తామని స్పష్టం చేశారు. రాష్ట్రంలో కొన్ని జిల్లాల్లో విలేజ్ డెవలప్‌మెంట్ కమిటీల పేరుతో కొందరిని గ్రామ బహిష్కరణ చేస్తున్నారని.. ఇకపై అటువంటి ఘటనలు జరిగితే తాము స్వయంగా విచారణ జరిపి చర్యలు తీసుకుంటామన్నారు. గ్రామ బహిష్కరణ చేసిన వారిపై క్రిమినల్ కేసులను నమోదు చేస్తామని తెలిపారు. కేంద్రం ప్రవేశ పెట్టి ఈడబ్ల్యూఎస్ రిజర్వేషన్ల మూలంగా తమకు నష్టం జరుగుతుందని బీసీలు విజ్ఞప్తి చేస్తున్నారని తెలిపారు. 2 శాతం కూడా లేని వారికి 10 శాతం రిజర్వేషన్లు ఎలా ఇస్తారని ప్రశ్నిస్తున్నారు.

దేశవ్యాప్తంగా పెరుగుతున్న విద్యుత్ డిమాండ్

5వ స్థానానికి చేరుకున్న తెలంగాణ

కేంద్ర విద్యుత్ మండలి వెల్లడి

హైదరాబాద్, నవంబరు 25, ప్రభాతవార్త: దేశవ్యాప్తంగా విద్యుత్ వినియోగం పెరుగుతోంది. దేశ చరిత్రలోనే రికార్డు స్థాయిలో విద్యుత్‌కు డిమాండ్ ఏర్పడింది. ఈ విషయాన్ని కేంద్ర విద్యుత్ మండలి (సీఈఏ) వెల్లడించింది. ప్రస్తుత 2024-25 అర్థిక సంవత్సరంలో తొలి 5 నెలల కాలానికి దేశంలోని విద్యుత్ వినియోగం వివరాలను ప్రకటించింది. ఈ అర్థిక సంవత్స రంలో ఏప్రిల్ నుండి అగస్టు వరకూ దేశంలో విద్యుత్ వినియోగం జరిగిన తీరు తెన్నులను గూర్చి వివరించింది. జాతీయ రోజు వారీ విద్యుత్ వినియోగానికి సంబంధించి అత్యధిక డిమాండ్ 2.49 లక్షల మెగావాట్లుగా నమోదైంది. ఇది దేశ చరిత్రలోనే రికార్డుగా పేర్కొంది. గత ఏడాది ఇదే కాలానికి దేశ వ్యాప్తంగా విద్యుత్ వినియోగం 2.39 లక్షల మెగావాట్లుగా ఉండి. దీంతో గత ఏడాది కంటే ఈ ఏడాది ఏప్రిల్ నుండి అగస్టు నెల వరకూ 10 వేల మెగావాట్ల మేర విద్యుత్ డిమాండ్ లో పెరుగుదల చోటు చేసుకుంది. దేశ వ్యాప్తంగా విద్యుత్ వినియోగంలో అగస్టు నెలలో అత్యధికంగా ఉత్తరప్రదేశ్‌లో 29126 మెగావాట్ల మేర డిమాండ్‌తో అగ్ర స్తానంలో ఉంది. తదుపరి దేశ వ్యాప్తంగా విద్యుత్ వినియోగంలో మహారాష్ట్ర 25855 మెగావాట్లు, గుజరాత్ 21918 మెగావాట్లు, తమిళనాడు 17843 మెగావాట్లతో వరుసగా రెండు, మూడు, నాలుగు స్థానాల్లో ఉన్నాయి. ఇక నరాజస్థాన్, కర్నాటక, పంజాబ్ రాష్ట్రాలను అధిక మించి తెలంగాణ అగస్టు నెలలో అత్యధికంగా 15573 మెగావాట్లతో రాష్ట్ర చరిత్రలో తొలిసారి 5వ ర్యాంకునకు చేరుకుంది.

పాలకుల స్వీయ నైతికతే దేశ భవిష్యత్తుకు నిర్దేశం

దేవాదాయ శాఖ మంత్రి కొండా సురేఖ

హైదరాబాద్, నవంబరు 25, ప్రభాతవార్త : రాజ్యాంగంలో పొందుపరచిన నిబంధనల కన్నా పాలకుల స్వీయ నైతికతే దేశ భవిష్యత్తును నిర్దేశిస్తుందని రాష్ట్ర దేవాదాయ ధర్మాదాయ శాఖ మంత్రి కొండా సురేఖ అన్నారు. మంగళవారం జాతీయ న్యాయ దినోత్సవం సందర్భంగా భారత రాజ్యాంగం రూపకల్పనకు శ్రమించిన మేధావుల కృషిని మంత్రి స్మరించుకున్నారు. స్వాతంత్ర్యానంతరం దశ దిశ లేని భారతదేశానికి నూతన రాజ్యాంగంతో జవసత్వాలు సమకూరి గొప్పగా పురోగమించిందన్నారు. భారత రాజ్యాంగ ముసాయిదా కమిటీ ఛైర్మన్ డా.అంబేద్కర్ మొదలు పలు కమిటీలకు ఛైర్మన్లుగా వ్యవహ రించిన జవహర్‌లాల్ నెహ్రూ, పటేల్, కృపలాని వంటి వారి సమిష్టి కృషితో రూపొందిన భారత రాజ్యాంగం నేడు ప్రపంచంలోని శక్తివంతమైన రాజ్యాంగాల్లో ఒకటిగా నిలిచిందని మంత్రి పేర్కొన్నారు. రాజ్యాంగ దినోత్సవ స్ఫూర్తితో మన రాజ్యాంగ విలువలు, సిద్ధాంతాలను గౌరవించుకుంటూ ప్రగతిశీల, శాంతియుత భారతాన్ని ఆవిష్కరించుకునేందుకు ప్రజలంతా ఏకం కావాలని పిలుపునిచ్చారు. నేడు రాజ్యాంగ దినోత్సవం సందర్భంగా రాష్ట్రవ్యాప్తంగా అన్ని గ్రామ పంచాయతీల వికాసానికై కాంగ్రెస్ ప్రభుత్వం పనుల జాతరను నిర్వహిస్తున్నట్లు పేర్కొన్నారు.

రోజుకో మాట మాట్లాడుతోన్న సిఎం రేవంత్

బిజెపి రాష్ట్ర ప్రధాన కార్యదర్శి కాసం వెంకటేశ్వర్లు

హైదరాబాద్, నవంబరు 25, ప్రభాతవార్త: రాష్ట్ర ముఖ్యమంత్రి రేవంత్ రెడ్డి తనపదవికి దిగజారి రోజుకోమాట మాట్లాడుతున్నారని బిజెపి రాష్ట్ర ప్రధాన కార్యదర్శి కాసం వెంకటేశ్వర్లు అన్నారు. సోమవారం పార్టీ కార్యాలయంలో మీడియా సమావేశంలో మాట్లాడారు. ఈమధ్య కాలంలో రాష్ట్ర ముఖ్యమంత్రి, మంత్రులు సోయి లేకుండా, ఎజెండా లేకుండా మాట్లాడుతున్నారని అన్నారు. సిఎం ఢిల్లీ పర్యటనకు వెళ్లేముందు ఇష్టాను సారంగా మాట్లాడారని, ఎందుకంటే రేవంత్ రెడ్డి మీద రాహుల్ గాంధీ గరంగరం ఉన్నాడన్నారు. అదానీ దగ్గర తీసుకున్న రూ.100కోట్ల చెక్‌ను వాపస్ ఇస్తున్న అని చెప్పిండు. ఎవరికి భయపడి చెక్ వాపస్ చేశారో రేవంత్ రెడ్డి సమాధానం

చెప్పాలన్నారు. అగ్రిమెంట్ చేసుకున్నప్పుడు రాహుల్ గాంధీకి ఎందుకు భయ పడ లేదు. చెక్ వాపస్ ఇవ్వకపోతే రాహుల్ గాంధీ అపాయింట్ మెంట్ ఇవ్వనని చెప్పాడా ? అని ప్రశ్నించారు. అదానీ, మోది మీద కాంగ్రెస్ సోకాల్డ్ నాయకులు రకరకాల మాటలు మాట్లా డుతు న్నారన్నారు. చట్టానికి ఎవరూ కూడా చుట్టాలు కారని భారతీయ జనతా పార్టీ స్పష్టంగా చెప్తోంది. దోషులెవరైనా చట్టప్రకారం శిక్షపడు తుందన్నారు. వైఎస్ రాజశేఖర్ రెడ్డి ముఖ్య మంత్రిగా ఉన్నప్పుడు సత్యం కేసును ఎవరైనా ఆపగలిగారా అన్నారు. కాంగ్రెస్ నాయకులు చట్టం గురించి తెలియకుండ మాట్లాడుతున్నారన్నారు. మరో సీనియర్ నేత ప్రకాష్‌రెడ్డి మాట్లాడుతూ నవంబర్ 26, 2024న రాజ్యాం గం 75సంవత్సరాలు పూర్తి చేసుకున్న సంద ర్భంగా భారతీయ జనతా పార్టీ ఆధ్వర్యంలో రాజ్యాం గంలో ఉన్న విలువలను మరొకసారి స్మరించు కోవడం కోసం రాష్ట్ర పార్టీ కార్యా లయంలో, రాష్ట్రంలోని అన్ని జిల్లాల్లో రాష్ట్ర పార్టీ నాయ కత్వం నవంబర్ 26న రాజ్యాంగ దినోత్సవాన్ని ఘనంగా నిర్వహిస్తున్నామన్నారు.

నల్గొండ-వరంగల్- ఖమ్మం ఉపాధ్యాయ ఎమ్మెల్సీ అభ్యర్థిగా పూల రవీందర్

హైదరాబాద్, నవంబరు 25, ప్రభాతవార్త: రాష్ట్రంలో వచ్చే ఏడాది మార్చిలో జరగనున్న ఉపాధ్యాయ ఎమ్మెల్సీ ఎన్నికల్లో నల్గొండ-వరంగల్-ఖమ్మం ఎమ్మెల్సీ స్థానం నుంచి మాజీ ఎమ్మెల్సీ పూల రవీందర్ బరిలో దిగనున్నారు. 30 ఉపాధ్యాయ, అధ్యాపక సంఘాలతో ఏర్పడిన జాయింట్ యాక్షన్ కమిటీ ఆఫ్ టీచర్స్ ఆర్గనైజేషన్స్ (జాక్టో) తరపున తమ అభ్యర్థిగా మాజీ ఎమ్మెల్సీ పూల రవీందర్‌ను ప్రకటించాయి. ఇందుకు సంబం ధించిన వివరాలను జాక్టో ఛైర్మన్ సదానందం గౌడ్, సెక్రటరీ జనరల్ కె కృష్ణుడు జాక్టో నేతలు పర్వతరెడ్డి, ఎం చెన్నయ్య, ఎండీ అబ్దులాల్, జి హేమచంద్రుడుతోపాటు పలు సంఘాల నేతలు మీడియాకి తెలిపారు.

ఈ సందర్భంగా ఎమ్మెల్సీ అభ్యర్థి పూల రవీందర్

ప్రకటించిన 30 ఉపాధ్యాయ, అధ్యాపక సంఘాల జాక్టో

సిపిఎస్ రద్దు కోసం ఎటువంటి దీక్షకైనా సిద్ధం:

ఎమ్మెల్సీ అభ్యర్థి పూల రవీందర్

మాట్లాడుతూ ఉపాధ్యాయులు ఎదుర్కొంటున్న ప్రధాన సమస్య సీపీఎస్ అని.. సీపీఎస్ రద్దు కోసం తాను ఎటువంటి దీక్షకైనా సిద్ధంగా ఉన్నానని ప్రకటించారు.

ప్రస్తుతం కొనసాగుతున్న ఉపాధ్యా యుల్లో 60 శాతం మంది ఉపాధ్యాయులు బాధితులున్నారని అన్నారు. ఉపాధ్యాయుల సర్వీస్ రూల్స్ కోసం తాను తప్పకుండా పోరాటం చేస్తానని తెలిపారు. తాను గతంలో టీటీజేఏసీ ఛైర్మన్‌గా ఉన్న సమయంలోనే 2013లో ఎమ్మెల్సీగా పోటీ చేసి విజయం సాధించానని తెలిపారు. ఇప్పుడు మరోసారి తనను పోటీ చేయాలని సంఘాలు కోరడంతో తాను పోటీకి సిద్ధమైనట్టు రవీందర్ తెలిపారు.

పూల రవీందర్‌ను గెలిపించుకోవడం కోసం అన్ని సంఘాలు సమిష్టిగా కృషి చేయనున్నట్టు జాక్టో ఛైర్మన్ సదానందం గౌడ్, సెక్రటరీ జనరల్ కె కృష్ణుడు తెలిపారు.

క్వాలిటీ కంట్రోల్ రిజిస్టర్లు గల్లంతు

జస్టిస్ పిసి ఘోష్ ముందు ఎఐఐలు, డిఇఇలు వెల్లడి

హైదరాబాద్, నవంబరు 25, ప్రభాతవార్త: కాళేశ్వరం లిఫ్ట్ ఇరిగేషన్ క్వాలిటీ కంట్రోల్ రిజిష్టర్లు గల్లంతు అయ్యాయని, ఉద్దేశ్యం పూర్వకంగానే అవి గల్లంతు చేశారని ఎఇఇలు డిఇఇలు వాంగ్మూలం ఇచ్చారు. సోమవారం జస్టిస్ పినాకిని చంద్ర ఘోష్ 18మంది ఎఇఇలను, డిఇఇలను బహిరంగంగా విచారణ చేశారు. మేడిగడ్డ అన్నారం సుందిళ్ల బ్యారేజీ ల వద్ద పనిచేసిన డిఇఇ ఎఇఇలను విచారించగా మేము ఎప్పటికప్పుడు ఉన్నతాధికారులకు క్షేత్ర స్థాయి లోపాలను తెలిపినా ఉన్నతాధికారులు స్పందించడంలో ఆలస్యం జరిగిందని చీఫ్ జస్టిస్ చంద్ర ఘోష్ ముందు వారి అశక్తను వ్యక్తం చేశారు. జస్టిస్ అడిగి ప్రశ్నలకు కొంతమంది క్షేత్ర స్థాయి ఇంజనీర్లు సరైన సమాధానాలను చెప్పకుండా దాటవేశారు. విచారణ పరిధిలో ఉండే అంశాలకు మాత్రమే సమాధానాలు చెప్పాల్సి ఉంటుంది. ముందుగా అనుకొని వచ్చి అసంభద్ధమైన సమాధానాలు చెప్పొద్దని జస్టిస్ పలుమార్లు సూచించారు.

ఎఇఇలు డిఇఇలు ఒకే తరహాలో పూర్వ నిర్ధారిత సమాధానాలు ఇస్తూ విచారణను తప్పుదారి పట్టించే ప్రయత్నం చేశారు. దీంతో చీఫ్ జస్టిస్ చంద్ర గోష్ ఇంజనీర్లపై అసహనం వ్యక్తం చేశారు. ఫీల్డ్‌లో జరిగిన పనులకు సంబంధించిన రిజిస్టర్లపై ఇంజనీర్లతో సంతకాలు తీసుకొని కమీషన్ స్వాధీనం చేసుకున్నది. మేడిగడ్డ 7వ బ్లాక్ నెంబర్ సంబంధించిన ఫీల్డ్ వర్క్ ప్లేస్మెంట్ రిజిస్టర్ లను కమీషన్ అధికారులు స్వాధీనం చేసుకున్నారు. కాళేశ్వరంలో జరిగిన పనులపై ప్లేస్మెంట్ రికార్డులు రోజువారిగా చేశారా అని ప్రశ్నించారు. ఒకరోజు పనిని మరొక రోజు నమోదు చేశారని తెలుస్తోంది అని కమీషన్ ప్రశ్నించగా వారు నీళ్ళునమిలారు.

కుంగినటువంటి పిల్లర్లకు సంబంధించిన బ్లాక్ సెవెన్ రిజిస్టర్‌లపై ఇంజనీర్ల సంతకాలు తీసుకొని స్వాధీనం చేసుకున్నారు. 2020లోని కాళేశ్వరం ప్రాజెక్టు మేడిగడ్డ బ్యారేజీ వద్ద డ్యామేజీని గుర్తించి ఉన్నతాధికారులకు నిర్మాణ సంస్థలకు లేఖలు రాసినట్లు కొంతమంది క్షేత్ర స్థాయి ఇంజనీర్లు తెలిపారు.

కామారెడ్డి డెయిరీ కళాశాలకు దొడ్ల డెయిరీ రూ.4 కోట్ల విరాళం

హైదరాబాద్, నవంబరు 25, ప్రభాతవార్త : రాష్ట్రంలోని కామారెడ్డి డెయిరీ టెక్నాలజీ కళాశాల అభివృద్ధి నిమిత్తం దొడ్ల డెయిరీ 8 కోట్ల రూపాయల మేర విరాళం ఇచ్చింది. దీనికి సంబంధించి దొడ్ల డెయిరీ బోర్డు అమోద పత్రాన్ని సంస్థ సిఇఒ బిపికె రెడ్డి పశు సంవర్ధక శాఖ ప్రత్యేక ప్రధాన కార్యదర్శి సవ్యసాచి ఘోష్‌కు సోమవారం అందించారు. ఈ విరాళంగా వచ్చిన సొమ్ముతో కాలేజీ భవన మొదటి అంతస్తు నిర్మాణం, ఎన్‌హెచ్44 నుండి కళశాల వరకూ సిమెంట్ రోడ్, కాలేజీ భవనానికి మరమ్మతులు, మినీ డెయిరీ ప్లాంట్ ఏర్పాటు తదితర వాటికి వినియోగించనున్నారు. ఈ విషయాన్ని బిపికె రెడ్డి వెల్లడించారు. ఈ సందర్భంగా తెలంగాణ పశు వైద్య విశ్వవిద్యాలయ రిజిస్ట్రార్ డాక్టర్ శరత్ చంద్ర మాట్లాడుతూ ఈ వసతుల కల్పనతో రాబోయే కాలంలో కళాశాలో ఎంటెక్ కోర్సును ప్రారంభించే అవకాశం ఉందన్నారు. అలాగే విద్యా ప్రమాణాలు మెరుగుపడి విద్యార్థుల్లో నైపుణ్యం కూడా పెరుగుతుందని తెలిపారు.

మైనర్ బాలిక ఇన్‌స్టాగ్రాంలో ఫేక్ ప్రొఫైల్..

మార్ఫింగ్ ఫోటోల పంపిణీ

సైబర్‌క్రైం పోలీసులకు చిక్కిన కి'లేడి'

హైదరాబాద్, నవంబరు 25, ప్రభాతవార్త: ఒకేచోట వుండే ఓ యువతి, మరో మైనర్ బాలిక చిన్న విషయంలో గొడవ పడడంతో దీనిపై కక్ష పెంచుకున్న యువతి స దరు బాలిక ఇన్‌స్టాగ్రాంలో ఫేక్ ప్రొఫైల్ సృష్టించి ఆమె ఫోటోలను అశ్లీలంగా మార్ఫింగ్ చేసి తెలిసిన వారందరికి పంపిన ఉదంతం ఇది. ఈ కేసులో కిలాడి నేరగత్తె గా మారిన యువతిని సైబర్ క్రైం పోలీసులు సోమవారం అరెస్టు చేశారు. దీనికి సంబంధించిన వివరాలను సైబర్ క్రైం అధికారులు మీడియాకు వెల్లడించారు. తూర్పు, పశ్చిమ మండలంలో నివసించే ఓ యువతి (21) ఆమె వుండే చోట నివసించే బాలిక (17) స్నేహితులు. అయితే ఒక విషయంలో ఇద్దరి మధ్య తగాదా ఏర్పడింది. దీ ంతో ఆ యువతి బాలికపై కక్ష పెంచుకుంది. అనంతరం ఆమె ఇన్‌స్టాగ్రాంలో ఫేక్ ప్రొఫైల్ సృష్టించింది. దీని తరువాత ఆ బాలిక ఫోటోలను అశ్లీలంగా మార్ఫింగ్ చేసి బాలిక స్నేహితులు, సన్నిహితులకు పంపింది. దీనిపై బాలికతో పాటు ఆమె కుటుంబీకులు సైబర్ క్రైం పోలీసులకు ఫిర్యాదు చేశారు. ఈ ఫిర్యాదుపై రంగంలో దిగిన సైబర్ క్రైం పోలీసులు బాలిక ఫోటోలను మార్ఫింగ్ చేసిన యువతిపై సైబర్ క్రైంలోని చట్టాలతో పాటు పోస్కో చట్టం కూడా అమలు చేసి అరెస్టు చేసి రిమాండుకు తరలించారు. ఈ సందర్భంగా బాలిక ఫోటోలను మార్ఫింగ్ చేసేందుకు వాడిన యువతి సెల్‌ఫోన్‌ను జప్తు చేశారు. ఈ కేసులో ఆ యువతి తప్పు చేసినట్లు సైబర్ క్రైం పోలీ సులు సాంకేతికంగా పక్కా ఆధారాలు కోర్టుకు సమర్పించారు.

పారిశ్రామికరంగ అంచనాకు వార్షిక సర్వే ఉపయోగం

ఎన్ఎస్ఓ డిప్యూటీ డైరెక్టర్ జనరల్ వి. అజిత్‌కుమార్

హైదరాబాద్, నవంబరు 25, ప్రభాతవార్త: స్థూల దేశీయోత్పత్తికి పారిశ్రామిక రంగాన్ని అంచనా వేసేందుకు పరిశ్రమల వార్షిక సర్వే ఎంతగానో ఉపయో గపడుతుందని డిప్యూటీ డైరెక్టర్ జనరల్ వి. అజిత్ కుమార్ అన్నారు. సోమవారం హైదరాబాద్ రెడ్‌హిల్స్‌లోని ఫెడరేషన్ ఆఫ్ తెలంగాణ ఛాంబర్ ఆఫ్ కామర్స్ అండ్ ఇండస్ట్రీలో, ఎన్ఎస్ఓ ప్రాంతీయ కార్యాలయ డిప్యూటీ డైరెక్టర్ జనరల్ వి. అజిత్ కుమార్ అధ్యక్షతన సమావేశం నిర్వహించారు. ఈ సమావేశంలో పలు అంశాలను చర్చించారు. ఎఎస్ఐ పోర్టల్‌కు సంబంధించిన అవగాహన పొందిన అనేక మంది ఫ్యాక్టరీ సిబ్బంది సమావేశానికి హాజరు అయ్యారు. ఎస్ఐ రిటర్న్‌ను సంకలనం చేసే పద్ధతిపై శిక్షణ ఇచ్చారు. వర్కింగ్‌క్యాపిటల్, రుణాలు, ఉపాధి, ఖర్చులు, రశీదులు, ఇన్‌పుట్ అంశాలు, ఉత్పత్తులు, ఉప ఉత్పత్తులు అనేక పారమితులకు సంబంధించిన సమావేశాన్ని సేకరిస్తుందన్నారు. గణాంకాల చట్టం కింద సేకరణ చట్టబద్ధమైన నిబంధనలను సంబంధించిన ఫ్యాక్టరీ సిబ్బందికి కూడా అవగాహన కల్పించారు. ఈ కార్యక్రమంలో డిప్యూటీ డైరక్టర్ శివపార్వతిరెడ్డి, గురుస్వామి, రమేష్‌మెండు, సీనియర్ అధికారులు సుజాతతో పాటు పలువురు అధికారులు పాల్గొన్నారు.

ఎమ్మెల్సీ ఎన్నికల బరిలో సిపిఎస్ ఎంప్లాయీస్ యూనియన్

యూనియన్ రాష్ట్ర అధ్యక్షుడు స్థితప్రజ్ఞ

హైదరాబాద్, నవంబరు 25, ప్రభాతవార్త: వచ్చే ఏడాది మార్చిలో రాష్ట్రంలో జరగనున్న ఎమ్మెల్సీ ఎన్నికల్లో సీ

దేశవ్యాప్త జనగణనలో కులగణన చేపట్టాలి

పార్లమెంట్ శీతాకాల సమావేశాల్లో బిసిబిల్లు పెట్టాలి: బిసిల సమరభేరిలో అఖిలపక్ష నేతలు

హైదరాబాద్ (రవీంద్రభారతి), నవంబరు 25 ప్రభాతవార్త : దేశవ్యాప్తంగా నిర్వహించనున్న జనగణనలో కులగణన చేపట్టాలని అఖిలపక్ష సమరభేరి మహాసభలో పాల్గొన్న నేతలు డిమాండ్ చేశారు. అలాగే పార్లమెంటు శీతాకాల సమావేశాల్లో బిసి బిల్లుపెట్టి చట్టసభల్లో 50శాతం రిజర్వేషన్లు కల్పించాలని, కేంద్రంలో బిసిలకు ప్రత్యేక మంత్రి త్వశాఖ ఏర్పాటు, బిసి ఉద్యోగులకు ప్రమోషన్లలో రిజర్వేషన్లు కల్పించాలని, ప్రైవేటు రంగంలో ఎస్సీ, ఎస్టీ, బిసిలకు రిజర్వేషన్లు పెట్టాలని కేంద్ర ప్రభుత్వాన్ని కోరారు. సోమవారం మధ్యాహ్నం రవీంద్రభారతిలో జరిగిన అఖిలపక్ష సమరభేరి మహాసభలో పాల్గొన్న నేతలు పేర్కొన్నారు. నీల వెంకటేష్, నందగోపాల్ అధ్యక్షతన గుజ్జకృష్ణ, ఉదయ్‌నేత సమన్వయంలో జరిగిన ఈ కార్యక్రమంలో పూర్వ రాజ్యసభ సభ్యుడు, జాతీయ బిసి సంక్షేమ సంఘం జాతీయాధ్యక్షుడు ఆర్.కృష్ణయ్య, ఎమ్మెల్సీ కోదండరామ్, సీనియర్ కాంగ్రెస్ నాయకుడు బి.హనుమంతరావు, మాజీమంత్రి వి.శ్రీనివాస్‌గౌడ్, రాష్ట్ర బిసి కమిషన్ మాజీ అధ్యక్షుడు వకుళాభరణం కృష్ణమోహన్‌రావు తదితర ప్రముఖ నాయకులు పాల్గొని ప్రసంగించారు.

సోమవారం జరిగిన బిసి సమరభేరి మహాసభలో అభివాదం చేస్తున్న ఆర్.కృష్ణయ్య, కోదండరామ్, వి.హనుమంతరావు, గుజ్జకృష్ణ, వకుళాభరణం, జి.అంజి, నందగోపాల్, నీలవెంకటేష్ తదితర నాయకులు

ఈ సందర్భంగా ఆర్. కృష్ణయ్య మాట్లాడుతూ ప్రజాస్వామ్య వ్యవస్థలో అన్నికులాలకు, సామాజికవర్గాలకు వారి జనాభా ప్రకారం రాజకీయరంగంలో ప్రాతినిధ్యం, వివిధ రంగాల్లో ఉద్యోగ, ప్రమోషన్లలో రిజర్వేషన్లు కల్పించాలన్నారు. దేశానికి స్వాతంత్ర్యం వచ్చి 76ఏళ్లు గడిచినా దేశంలో 56శాతం జనాభా ఉన్న బిసిలకు ఇంతవరకు చట్టసభల్లో రిజర్వేషన్లు కల్పించలేదని వాపోయారు. బిసిలకు ఓట్లు వేసే అధికారమున్నా అధికారంలో వాటా ఇవ్వకుండా అన్యాయం చేస్తున్నారని ధ్వజమెత్తారు. నేడు ప్రజాస్వామ్యం ధనస్వామ్యంగా మారి డబ్బుల ప్రభావం ఎన్నికలమీదపడి డబ్బుల్లేని బిసిలు ఎన్నికల్లో గెలువలేకపోతున్నారన్నారు. బిసిలకు రావాల్సిన వాటా కోసం అధ్యయనం జరగాలని, బిసిలకు రాజ్యాంగబద్ధ హక్కులు, వాటా కల్పించాల్సిన సమయం ఆసన్నమైందన్నారు. వి.హనుమంతరావు మాట్లాడుతూ కేంద్రంలో కాంగ్రెస్ ప్రభుత్వమేర్పడి రాహుల్‌గాంధీ ప్రధాన మంత్రి కాగానే దేశవ్యాప్తంగా కులగణన చేస్తామని, ఆయన ప్రోద్భలంతోనే తెలంగాణలో సమగ్ర సర్వే నిర్వహించడం జరుగుతుందని స్పష్టం చేశారు.

కోదండరామ్ మాట్లాడుతూ దేశవ్యాప్తం కులగణన విషయంలో సంపూర్ణ మద్దతు ఉంటుందన్నారు. వి.శ్రీనివాస్‌గౌడ్ మాట్లాడుతూ ప్రస్తుత సమగ్రసర్వేలో అవసరంలేని ఎన్నో అంశాలుండడంతో ప్రజల్లో ఎన్నో అపోహలకు దారి తీసిందని, తగిన శ్రద్ధవహిస్తే బాగుండేదన్నారు. బిసిలు అన్నిరంగాలతోపాటు రాజకీ యరంగంలో అత్యున్నతస్థాయి ఎదగాలని, రాష్ట్రంలో బిసి రాజ్యంరావాలని వకుళాభరణం కృష్ణమోహన్ పేర్కొన్నారు. ఈ సమరభేరిలో బిసిల కొరకు 14 తీర్మానాలను ప్రవేశపెట్టి ఏకగ్రీవంగా ఆమోదించారు. ఈ మహాసభలో పాల్గొన్న 56 బిసి కులసంఘాలు, 36సంఘాలు, 28 ఉద్యోగసంఘాలు, ఉభయ తెలుగు రాష్ట్రాల బిసి నాయకులు పార్టీలకు అతీతంగా బిసిలంతా సంఘటితమంటూ చేతులు కలిపి అభివాదం చేశారు.

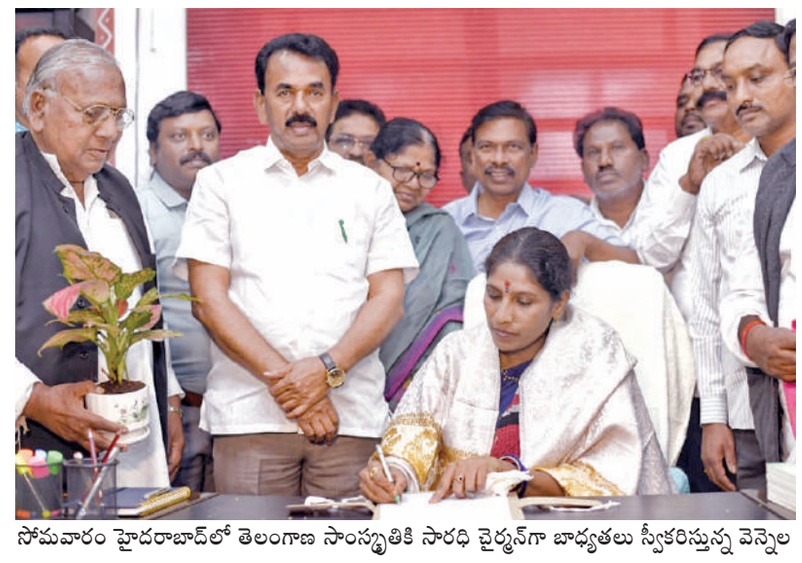

సోమవారం హైదరాబాద్‌లో తెలంగాణ సాంస్కృతికి సారధి చైర్మన్‌గా బాధ్యతలు స్వీకరిస్తున్న వెన్నెల

సాంస్కృతిక సారథి చైర్మన్‌గా వెన్నెల బాధ్యతల స్వీకారం

హైదరాబాద్, నవంబరు 25, ప్రభాతవార్త : తెలంగాణ సాంస్కృతిక సారథి చైర్మన్‌గా డా.వెన్నెల బాధ్యతలు స్వీకరించారు. సోమవారం మాదాపూర్‌లోని సాంస్కృతిక సారథి కార్యాలయంలో జరిగిన కార్యక్రమానికి పర్యాటక, సాంస్కృతిక శాఖమంత్రి జూపల్లి కృష్ణారావు, టీ పీసీసీ అధ్యక్షుడు మహేశ్ కుమార్ గౌడ్, ఎమ్మెల్సీలు పట్నం మహేందర్ రెడ్డి, ప్రొ.కోదండరాం, మాజీ ఎంపి విహెచ్, సినీ నటుడు ఆర్.నారాయణమూర్తి, విమల గద్దర్, సాంస్కృతిక శాఖ సంచాలకుడు డా.మామిడి హరికృష్ణ పాల్గొన్నారు. ఈ సందర్భంగా మంత్రి జూపల్లి మాట్లాడుతూ ప్రభుత్వం చేపట్టే అభివృద్ధి, సంక్షేమ పథకాలను విస్తృతంగా ప్రచారం కల్పించడంతో పాటు సమాజాన్ని జాగృతం చేయడంలో వెన్నెల సారథ్యంలోని సాంస్కృతిక సారథి కృషి చేయాలని ఆకాంక్షించారు. టీ పీసీసీ అధ్యక్షుడు మహేశ్ కుమార్‌గౌడ్ మాట్లాడుతూ ప్రత్యేక తెలంగాణ రాష్ట్ర సాధనలో ప్రజా గాయకుడు గద్దర్ కీలక పాత్ర పోషించారనీ, సీఎం రేవంత్ రెడ్డి నేతృత్వంలోని ప్రజా ప్రభుత్వం గద్దర్ ఆశయ సాధన కోసం కృషి చేస్తుందన్నారు. గత బీఆర్ఎస్ ప్రభుత్వ హయాంలో ఆయన ఆట, పాటకు ఆదరణ దక్కలేదనీ, కళాకారులకు సరైన గుర్తింపు దక్కలేదని విమర్శించారు. కాంగ్రెస్ ప్రజా ప్రభుత్వంలో కళాకారులందరికీ సముచిత గౌరవం లభిస్తున్నదని ఈ సందర్భంగా మహేశ్ కుమార్ తెలిపారు.

అజిత్ మద్దతుతో సిఎంగా ఫడ్నవిస్

వెనక్కితగ్గిన షిండే వర్గం?

కేబినెట్‌లో కీలకబెర్త్‌ల కోసం పోరు

ముంబయి, నవంబరు 25: మహారాష్ట్ర ముఖ్యమంత్రి పదవిపై ఉత్కంఠకు తెరపడుతోంది. సీఎం రేసులో దేవేంద్ర ఫడ్నవిస్ ముందున్నట్లు బిజెపి నేతలే చెపుతున్నారు.ప్రస్తుతం ఢిల్లీలో ఉన్న ఫడ్నవిస్ అటు బిజెపి అధ్యక్షుడు నడ్డా, ఇటు హోంమంత్రి అమిత్‌షాలనుకలిసి చర్చించినట్లు తెలుస్తోంది. వాస్తవానికి మంగళవారం అత్యవసరంగా ప్రమాణ స్వీకారంచేయాల్సి ఉంది. ఈలోపు సీఎంగా ఏక్‌నాథ్‌షిండే తన రాజీనామా లేఖను గవర్నర్‌ను కలిసి ఇస్తారు. అలాగే ప్రభుత్వాన్ని కూడా రద్దుచేస్తున్నట్లు అదేరోజు అందచేస్తారు. కొత్తప్రభుత్వం ఏర్పాటయ్యేంతవరకూ ఆపద్ధర్మ ముఖ్యమంత్రిగా కొనసాగాలనే గవర్నర్ సూచనమేరకు కొత్తప్రభుత్వం ఏర్పాటయ్యేంతవరకూ కొనసాగుతారు. ఇక సీఎం పదవిపరంగా ముందు షిండే బీహార్ తరహా ఫార్ములాను కూడా సూచించారని సమాచారం. బిజెపి ప్రభుత్వం మళ్లీ ప్రాభవం సాధించేందుకు తనవంతుగా ఎంతోకృషి చేసి శివసేనను చీల్చిచెండాడిన వీరునిగా బిజెపిలో పేరున్న షిండేకే సీఎం పదవి ఇవ్వాలని సేన వర్గీయులు పట్టుబడుతున్నారు. అయితే బిజెపి హైకమాండ్ ఆలోచనలు ఎలా ఉన్నాయో ఆయనకు అంతుబట్టక పోవడంతో బహుశా కేంద్ర మంత్రిపదవికే మొగ్గు చూపిస్తారని చెపుతున్నారు. మరోపక్క ఫడ్నవిస్‌నే కేంద్ర మంత్రిగా నియమించి మా నేతకు సీఎం పదవి ఇవ్వాలని షిండే వర్గీ యులు పట్టుబడుతున్నారు. ఇదిలా ఉంటే అజిత్ పవార్ మాత్రం తనకు ఫడ్నవిస్ అయితేనే మంచి దని షిండేతో తనకు పొసగదని వాదిస్తున్నట్లు తెలుస్తోంది. ఈ పరిణామాల నేపథ్యంలో మంగళవారం మొత్తం మహారాష్ట్ర రాజకీయమే మారి పోనుంది. ప్రస్తుతం ఫడ్నవిస్‌తోపాటు, ఏక్‌నాథ్ షిండే, అజిత్‌పవార్‌లు కూడా ఢిల్లీలోనే ఉన్నారు. వారితో ఈరోజు రాత్రికి అమిత్‌షా చర్చించి నిర్ణయం ప్రకటిస్తారన్నది అంచనా. వాస్తవానికి లోక్‌సభ స్పీకర్ ఓంబిర్లా కుమార్తె వివాహ రిసిప్షన్‌కు వెళుతున్నట్లుగా ఉన్న వీరంతా కచ్చి తంగా హోంమంత్రిని కలుసుకుంటారని వినికిడి. ఇక మంత్రి పదవులపరంగా కూడా కేబినెట్‌లో బిజెపి నుంచి 21మంది, శివసేన షిండేనుంచి 12 మంది, ఎన్సీపీ అజిత్‌పవార్ వైపునుంచి పది మందికి మంత్రులుగా ఛాన్స్‌రావచ్చని తెలుస్తోంది. సీఎంమినహా 43 మందికి మంత్రివర్గంలో ఛాన్స్ ఉందని మూడు పార్టీల నేతలు వీటిపై ఎంతో ఆసక్తితో ఉన్నారు.

కారు ఢీకొని చిన్నారి మృతి

హైదరాబాద్ (సరూర్‌నగర్), నవంబరు 25 ప్రభాతవార్త : ఇంటి ముందు ఆడుకుంటున్న చిన్నారిని కారు ఢీకొనడంతో ఆమె అక్కడికక్కడే మృతి చెందింది. ఈ విషాదకర సంఘటన మీర్‌పేట్ పోలీస్ స్టేషన్‌పరిధిలో జరిగింది. పోలీసుల కథనం ప్రకారం కర్మన్‌ఘాట్ భూపేష్ గుప్తానగర్‌కు చెందిన తిరుపతయ్య కుమార్తె తిరుమల బాలమ్మ(2)సోమవారం ఇంటి ముందు ఆడుకుంటుంది.అదే క్రమంలో మారుతి షిఫ్ట్ కారు వేగంగా వచ్చి పాపను ఢీకొట్టింది.దీంతో ఆమె తలపై కారు వెళ్లడంతో అక్కడికక్కడే మృతి చెందింది. నిర్లక్ష్యంగా,వేగంగా కారు నడిపిన డ్రైవర్‌పై పోలీసులు కేసు నమోదు చేశారు. మృత దేహాన్ని ఉస్మానియా ఆసుపత్రికి తరలించారు. ఈ మేరకు పోలీసులు కేసు నమోదు చేసుకొని దర్యాప్తు చేస్తున్నారు.

ఇవి కీలక సమావేశాలు

సజావుగా నడుపుతూ 2025లోకి వెళ్దాం

నేడు ఘనంగా 75వ రాజ్యాంగ దినోత్సవం: ప్రధాని మోడీ

న్యూఢిల్లీ, నవంబరు 25: ప్రజలచేత తిరస్కరించబడిన కొందరు వ్యక్తులు కొందరిచేత గూండాయిజం చేయించి పార్లమెంట్‌ను నియంత్రించేందుకు ప్రయత్నిస్తున్నారని ప్రధాని మోడీ విపక్షాలపై ధ్వజమెత్తారు. వారిచర్యలు దేశప్రజలందరూ చూస్తున్నారని, సమయం వచ్చినపుడు వారు చూస్తూ ఉండరని, గుణపాఠం గట్టిగా చెపుతారన్నారు. పార్టీలతో సంబంధంలేకుండా కొత్తగా పార్లమెంట్‌కు ఎన్నికైనవారు కొత్త ఆలోచనలతో వస్తారని, కొందరి గందరగోళ చర్యల వల్ల కొత్త ఎంపిలకు సభలో మాట్లాడే అవకాశం రావడంలేదని ఆయన ఆందోళన వ్యక్తంచేసారు. వారు ప్రజాస్వామ్య స్ఫూర్తిని గౌరవించడం వారికి తెలియదని, ప్రజల ఆకాంక్షలు వారికి పట్టవని వారికి ప్రజలపై ఎలాంటి బాధ్యత ఉండదని, కేవలం స్వలాభం కోసమే వారు పనిచేస్తారంటూ విపక్షాలపై ధ్వజమెత్తారు. సభా కార్యకలాపాలను సజావుగా సాగనీయరని అదేవారి నైజమని కూడా అన్నారు. ప్రపంచం ఇపుడు మనల్ని ఎంతో ఆశావహదృక్పథంతో చూస్తోందని, ఆ గౌరవం పెంపొందేలా సభలో మన ప్రవర్తన ఉండాలని, పార్లమెంటు వ్యవస్థపై ప్రజలకు విశ్వాసం ఉందని, దానికి అనుగుణంగా మనం నడుచుకోవాలని అన్నారు. అనేక అంశాలను సరైన రీతిలో సభలో ఎత్తి చూపించడంద్వారా మనం వారి ఆకాంక్షలను నెరవేర్చగలమని దాని నుంచి రాబోయే తరాలు ప్రేరణ పొందుతాయని ఈ శీతాకాల సమావేశాలు ఫలవంతంకావాలనే ఆశిస్తున్నట్లు మోడీ చెప్పారు. ఈ సమావేశాలను ఉత్సాహంగా ముందుకు తీసుకెళ్లాలని ఆయన ఎంపిలందరికీ విజ్ఞప్తి చేసారు. 2024 సంవత్సరం పూర్తికావస్తోందని, 2025 కోసం దేశం మొత్తం సిద్ధమవుతోందని, ఈపార్లమెంటు సమావేశాలు ఎన్నో కీలక అంశాలపరంగా ముఖ్యమైనవని మోడీ అన్నారు. భారత రాజ్యాంగాన్ని ఆమోదించి ఈనవంబరు 26 నాటికి 75వ ఏడాదిలోకి ప్రవేశిస్తున్నామని దానికి గుర్తుగా రేపు సంవిధాన్‌సదన్‌లో రాజ్యాంగ దినోత్సవాన్ని నిర్వహించుకుందామని మోడీ మీడియాతో మాట్లాడారు. శీతాకాల సమావేశాల ప్రారంభానికిముందు పార్లమెంటు బయట ప్రధాని మీడియాతో మాట్లాడారు.

గిరిజన గురుకుల విద్యార్థిని శైలజకు కన్నీటి నివాళి అర్పిస్తున్నా: హరీశ్‌రావు

ప్రభాతవార్త ప్రధాన ప్రతినిధి హైదరాబాద్, నవంబరు25: సీఎం రేవంత్ రెడ్డి సర్కార్ నిర్లక్ష్యానికి బలైపోయిన వాంకిడి గిరిజన గురుకుల విద్యార్థిని శైలజకు కన్నీటి నివాళి అర్పిస్తున్నట్లు బిఆర్ఎస్ సీనియర్ నేత, మాజీ మంత్రి హరీశ్‌రావు ట్వీట్ చేశారు. మీ ప్రాణాలు బలి తీసుకున్న పాపం ఈ దుర్మార్గపు కాంగ్రెస్ ప్రభుత్వాన్ని వెంటాడుతదన్నారు. 25 రోజులుగా నువ్వు వెంటిలేటర్ మీద అనుభవించిన నరకానికి ప్రభుత్వమే జవాబుదారీ అని హరీశ్‌రావు పేర్కొన్నారు. శైలజ తల్లిదండ్రులకు గుండె కోతను మిగిల్చిండు సీఎం రేవంత్ రెడ్డి. తోటి విద్యార్థులతో ఆడుతూ, పాడుతూ బడిలో పాఠాలు నేర్చుకోవాల్సిన ఆ చిన్నారి.. విషాహారం వల్ల కన్నుమూయటం కలిచి వేస్తున్నది. ప్రభుత్వ నిర్లక్ష్యం అభం, శుభం తెలియని గిరిజన బిడ్డకు శాపంగా మారింది. తల్లిదండ్రులకు తీరని శోకాన్ని మిగిల్చిందని హరీశ్‌రావు ఆవేదన వ్యక్తం చేశారు. వాంకిడి గురుకులంలో నాణ్యత లేని భోజనం పెట్టడం పాపం కాగా, అస్వస్థతకు గురైన విద్యార్థులకు సకాలంలో మెరుగైన చికిత్స అందించకపోవడం మరొక పాపం. అడుగడుగునా ప్రభుత్వ నిర్లక్ష్యం, అధికారుల అలసత్వం విద్యార్థిని ప్రాణాల మీదకు తెచ్చింది. నిమ్స్ ఆసుపత్రిలో బిడ్డను పట్టుకొని అక్కడే ఉన్న ఆ తల్లిదండ్రులకు భరోసా ఇవ్వడంలోనూ కాంగ్రెస్ సర్కార్ పూర్తి వైఫల్యం చెందింది. చివరకు ఆ అమ్మాయి చావును కూడా దాచి పెట్టాలనే ఉద్దేశంతో, దొంగ చాటున మృతదేహాన్ని తరలిస్తుండడం సిగ్గుచేటు. గిరిజన విద్యార్థినీ కుటుంబానికి బాధ్యత వహించి రూ. 50 లక్షలు ఎక్స్‌గ్రేషియా ఇవ్వాలని ప్రభుత్వాన్ని డిమాండ్ చేస్తున్నాం అని హరీశ్‌రావు పేర్కొన్నారు.

రాష్ట్ర పోలీసు విభాగంలో కొద్దిమేర తీరనున్న సిబ్బంది కొరత

మొదటి విడతగా 8047 మంది సివిల్, ఏఆర్ కానిస్టేబుళ్లు విధుల్లోకి..

డిసెంబర్‌లో 4200 మంది స్పెషల్ పోలీసు కానిస్టేబుళ్ల చేరిక

హైదరాబాద్, నవంబరు 25, ప్రభాతవార్త: తెలంగాణ పోలీసు విభాగంలో సిబ్బంది కొరత కొంత మేర తగింది. ఉమ్మడి పది జిల్లాల నుంచి 33 జిల్లాలుగా ఏర్పడిన తరువాత అన్ని జిల్లాలకు సిబ్బందిని సర్దుబాటు చేయలేక అధికారులు నానాపాట్లు పడుతుండడం తెలిసిందే. కొన్ని జిల్లాలలో పట్టుమని 400 మంది సిబ్బంది కూడా లేనిపరిస్థితులు వుండడం విదితమే. తాజాగా 8047 మంది సివిల్, సాయుధ బలగం, ప్రత్యేక సాయుధ బలగం, ఐటి, పిటిఒ సిబ్బంది చేరడంతో ఈ పరిస్థితుల్లో మార్పు వచ్చింది. వచ్చే డిసెంబర్ నెల మూడవ వారంలో స్పెషల్ పోలీసు బెటాలియన్లలో మరో 4200 మంది కానిస్టేబుళ్లు శిక్షణ పూర్తి చేసుకుని విధుల్లో చేరనుం డడంతో సిబ్బంది కొరత మరింత తీరనుందని చెప్పాలి. అయినప్పటికీ రాష్ట్ర పోలీసు శాఖలో ఇప్పటికీ 12 వేలకు పైగా ఖాళీలు వుండడం గమనార్హం. వీటికి త్వరలో భర్తీలు చేబట్టనున్నారు. ఉమ్మడి ఎపి నుంచి విడిపోయి ప్రత్యేక రాష్ట్రంగా ఏర్పాటై పదేళ్లు గడిచినా తెలంగాణ పోలీసు శాఖలో సిబ్బంది కొరత తీవ్రంగానే వుండడం గమనార్హం. ఉమ్మడి ఎపి నుంచి తెలంగాణకు కేటాయించబడిన సిబ్బంది 68 వేల పైచిలుకు మాత్రమే వుండడం విశేషం. ఇదే సమయంలో తెలంగాణలో 33 జిల్లాలుండగా ఇందులో తొమ్మిది చోట్ల పోలీసు కమిషనరేట్లు ఏర్పాటయ్యాయి. కొత్త జిల్లాల ఏర్పాటు సమయంలో అనేకచోట్ల రెండేళ్ల క్రితం పోలీసు స్టేషన్లు, ట్రాఫిక్ పోలీసు స్టేషన్లు, క్రైం విభాగాలు, సైబర్ పోలీసు స్టేషన్లు ఏర్పాటయ్యాయి. వీటన్నింటిలో సిబ్బంది కొరత తీవ్రంగా వుంది. తెలంగాణ ఏర్పాటయ్యాక ఎపికి చెంది తెలంగాణలో పనిచేస్తున్న వారు అనేక మంది సొంత రాష్ట్రానికి వెళ్లిపోగా అక్కడ పనిచేస్తున్న వారు మాత్రం తెలంగాణకు రాలేక పోవడంతో సిబ్బంది కొరత మరింతగా పెరిగింది. ఈ సమస్య నుంచి గట్టెక్కేందుకు తెలంగాణలో మూడుసార్లు పోలీసు శాఖలో ఖాళీలను భర్తీ చేసినా ఈ ప్రక్రియ వేగంగా నిర్వహించక పోవడం, దీని గురించి అభ్యర్థులకు మీడియా ద్వారా కచ్చితమైన సమాచారం ఇవ్వకపోవడంతో వివాదాలు నెలకొని కోర్టుల వరకు వెళ్లాయి. ఈ కారణంగా భర్తీలు ఆలస్యం అవడం, కొందరు కోర్టుల ద్వారా ఉత్తర్వులు పొందే వరకు వెళ్లాయి. మొత్తం మీద గడచిన పదేళ్ల కాలంలో మూడుసార్లు జరిగిన భర్తీలో 32 వేల మంది వరకు ఎస్ఐలు కానిస్టేబుళ్లు భర్తీ అయ్యారు. ఇదే సమయం లో ప్రతీ ఏడాది ఐదు వేల మందికి పైగా పోలీసు శాఖలో పదవీ విరమణ చేస్తున్నారు. ఈ లెక్కన గత పదేళ్ల కాలంలో రాష్ట్ర పోలీసు శాఖలో 45 వేల మంది వరకు పదవీ విరమణ చేశారు. రాష్ట్ర పోలీసు శాఖలో అధికార లెక్కల ప్రకారం 90 వేల మంది వరకు సిబ్బంది వున్నారు. వీరితో పాటు 15 వేల మంది హోంగార్డులు వున్నారు. 90 వేల మంది సిబ్బందిలో సెలవుల్లో వున్నవారు, అనారోగ్య కారణాలతో సుధీర్ఘ సెలవులో వున్నవారు, సస్పెండ్ అయిన వారు, డిస్మిస్ అయిన వారు, చెప్పాపెట్టకుండా దుమ్మాకొడుతున్న వారు ఏడు వేల మంది వరకు వుంటారని అంచనా. పోలీసు శాఖలో మారిన పరిస్థితులకు అనుగుణంగా, పెరిగిన జనాభాకు అను గుణంగా సిబ్బందిని పెంచాల్సిన అవసరం వున్నా అలా జరగడం లేదు. ఉదాహరణకు హైదరాబాద్ నగరాన్నే తీసుకుంటే ఇక్కడ వున్న సిబ్బంది 17 వేలలోపే. ఇందులో ఖాళీలు మూడు వేల వరకు వుంటాయని అంచనా. సైబరాబాద్, రాచకొండ పరిధుల్లోనూ భారీగా ఖాళీలున్నాయి. మారిన పరిస్థితుల ప్రకారం హైదరాబాద్‌లో కనీసం 25 వేల మంది పోలీసులైనా వుండాల్సి వుండగా, సైబరాబాద్, రాచకొండ కమిషనరేట్లలో 12 వేల మంది చొప్పున సిబ్బంది వుండాలని నిపుణులు చెబుతున్నారు. హైదరాబాద్‌తో సరిపోలిన బెంగళూరు, చెన్నై,అహ్మదాబాద్ నగరాలలో సిబ్బంది ఎక్కువగా వున్నారు. హైదరాబాద్‌తో కాస్త అటు ఇటుగా వున్న ఢిల్లీలో 60వేల మంది వరకు సిబ్బంది వున్నారు. ఈ నగరాలతో పోలిస్తే హైదరాబాద్ నగరంలో పోలీసుల సంఖ్య చాలా తక్కువ. పోరుగునే వున్న సైబరాబాద్, రాచకొండ కమిషన రేట్ల పరిస్థితి మరీ దయనీయంగా వుంది. అయితే గుడ్డిలోమెల్ల అన్నట్లుగా ఇటీవల మొదటి విడత కానిస్టేబుళ్ల పాసింగ్ పరేడ్ పూర్తయ్యింది. ఇందులో 8047 మంది శిక్షణ పూర్తి చేసుకున్నారు.

వీరిలో 2338 మంది మహిళలున్నారు. వీరిలో 4116 సివిల్, 3603 మంది సాయుధ బలగం, 228 ఐటి విభాగానికి చెందిన వారు వున్నారు. మిగతా వారు సిపిఎల్, పిటిఒకు చెందిన వారు. వీరిని ఆయా జిల్లాలకు పంపడం పూర్తయ్యింది. వచ్చే నెల మూడవ వారంలో 4200 మంది స్పెషల్ పోలీసు కానిస్టేబుళ్లు కూడా శిక్షణ పూర్తి చేసుకుని తమకు కేటాయించిన బెటాలియన్లలో చేరతారు. వీరిని ఆయా జిల్లాలలో సివిల్ పోలీసులకు సహాయ కంగా నియమించనున్నారు. వీరి చేరికతతో పోలీసులపై ఇప్పుడున్న పనిభారం కొంతమేర తీరనుంది.ఇదేసమయంలో పోలీసు గస్తీతో పాటు ఇతరత్రా విభాగాలు పటిష్టం కానున్నాయి.

ఘనంగా ముగిసిన కోటి దీపోత్సవాలు

భక్తులతో కిక్కిరిసిన ఎన్టీఆర్ స్టేడియం

హైదరాబాద్ (ముషీరాబాద్), నవంబరు 25, ప్రభాతవార్త: ఈనెల 9న లోయర్ ట్యాంక్‌బండ్‌లోని ఎన్టీఆర్ స్టేడియంలో అంగరంగ వైభవంగా ప్రారంభమైన కోటిదీపోత్సవ వేడుకలు సోమవారంరాత్రి ఘనంగా ముగిశాయి. పదిహేడు రోజుల పాటు వేలాది మంది భక్తులతో, హరి నామస్మరణతో మారు మ్రోగే ఎన్టీఆర్ స్టేడియం ఆఖరి రోజు కావటంతో భక్తులు భారీగా తరలి వచ్చారు. చివరి రోజు, కార్తీక సోమవారం కలిసి రావటంతో భక్తులతో శివపరివారానికి కోటి రుద్రాక్షలతో అర్చన, యాదగిరిగుట్ట శ్రీలక్ష్మీ నరసింహ స్వామి కళ్యాణోత్సవం, కీసరగుట్ట శ్రీరామలింగేశ్వర స్వామి కళ్యాణోత్సవాలు కన్నుల పండువగా నిర్వహించారు.

ఈ సందర్భంగా తమిళనాడు ధర్మపురి ఆధీనం పీఠాధిపతి మాసి ల్లమణి దేశిగ జ్ఞానసంబంధ మహాస్వామి అనుగ్రహభాషణం, డా.దివి నరసింహ దీక్షితుల ప్రవచామృతం భక్తులను ఆలరించింది. ముగింపు వేడుకలకు ముఖ్యఅతిథులుగా తెలంగాణ మంత్రులు పొంగులేటి శ్రీనివాసరెడ్డి దంపతులు, తుమ్మల నాగేశ్వరరావు హాజరయ్యారు. కోటి దీపాల వెలుగులు, సప్తహారతులు, మహాదేవుని నీరాజనాలతో కోటి దీపోత్సవాలు ముగిశాయి.

మళ్లీ రాజకీయంగా యాక్టివ్ అవుతున్న కవిత

ప్రభాతవార్త ప్రధాన ప్రతినిధి హైదరాబాద్, నవంబరు25: బిఆర్ఎస్ నాయకురాలు,ఎమ్మెల్సీ కల్వకుంట్ల కవిత రాజకీయంగా మళ్లీ యాక్టివ్ అవుతున్నారు. లిక్కర్ స్కామ్ కేసులో అరెస్ట్ అయి జైలు నుంచి విడుదలైన తర్వాత ఇప్పటి వరకు సైలెంట్‌గానే ఉంటూ వచ్చారు. హెల్త్ ఇష్యూస్‌తో ఇంటికే పరిమితమైన కవిత ఇప్పుడు బీసీ నినాదంతో మళ్లీ లైమ్ లైట్‌లోకి వస్తున్నారు. రేవంత్ సర్కార్‌ను ఇబ్బంది పెట్టేందుకు ఓ బ్రహ్మాస్త్రాన్ని సిద్ధం చేస్తున్నారు. అసెంబ్లీలో పూలే విగ్రహం ఏర్పాటుబీసీ హక్కుల సాధన ఎజెండాతో యూనైటెడ్ పూలే ఫ్రంట్, భారత జాగృతితో ప్రజల్లోకి వెళ్లేందుకు సిద్ధం అయ్యారు. జైలుకు వెళ్లే ముందే పూలే ఫ్రంట్‌ను ఏర్పాటు చేశారు. ఇప్పుడు మళ్లీ అదే ఎజెండాతో పొలిటికల్‌గా యాక్టివ్ అయ్యేందుకు కవిత ప్లాన్ చేస్తున్నట్లు తెలుస్తోంది. ఇందులో భాగంగానే బీసీ సంఘాల నేతలతో వరుస సమావేశాలు నిర్వహిస్తున్నారట. పూలే ఫ్రంట్‌తో పాటు రాష్ట్రం లో బీసీల సంఘాలతో భేటీ అవుతూ సమస్యల పరిష్కారం కోసం వారి సలహాలు, సూచనలు తీసుకుంటున్నారు. మరోవైపు తెలంగాణ జాగృతిని కూడా మళ్లీ యాక్టివ్ చేసే యోచనలో కవిత ఉన్నట్టు సమాచారం. గతంలో తెలంగాణ జాగృతి పేరుతో ఎన్నో కార్యక్రమాలు చేశారు. కానీ కవిత జైలుకెళ్లాక జాగృతి సేవలు పూర్తిగా నిలిచిపోయాయి. ఇప్పుడు జాగృతిని మరోసారి యాక్టివ్ చేసేందుకు జాగృతి నేతలతోనూ వరుస సమావేశాలు నిర్వహిస్తున్నారు.

ఉపాధి సొమ్ము కేంద్రానిది..కాంగ్రెస్ విజయోత్సవాలు చేసుకోవడమా?

ఉపాధి పనుల ప్రారంభోత్సవంలో 'ప్రధాని మోడీ' ఫొటో పెట్టాల్సిందే

లేనిపక్షంలో కాంగ్రెస్ తీరును అడుగడుగునా ఎండగడతాం: బండి సంజయ్

ప్రభాతవార్త ప్రధాన ప్రతినిధి హైదరాబాద్, నవంబరు 25: కాంగ్రెస్ పార్టీ అధికారంలోకి వచ్చి ఏడాది పూర్తయిన సందర్భంగా ప్రజా విజయోత్సవాల్లో భాగంగా నవంబర్ 26న అన్ని గ్రామ పంచాయతీల్లో మహాత్మాగాంధీ జాతీయ ఉపాధి హామీ పనులను ప్రారంభించాలని రాష్ట్ర ప్రభుత్వం సర్క్యూలర్ జారీ చేయడం ఆశ్చర్యంగా ఉందని కేంద్ర హోం శాఖ సహాయ మంత్రి బండి సంజయ్‌కుమార్ పేర్కొన్నారు. గ్రామాల్లో కొనసాగుతున్న జాతీయ ఉపాధి హామీ పథకం పనులకు 90 శాతం నిధులిస్తోంది ప్రధానమంత్రి నరేంద్రమోదీ ఆధ్వర్యంలోని కేంద్ర ప్రభుత్వమేనని పేర్కొన్నారు. ఉపాధి పనుల ప్రారంభోత్సవంలో 'ప్రధాని నరేంద్రమోడీ' ఫోటో పెట్టాల్సిందేనని రాష్ట్ర ప్రభుత్వానికి సూచించారు. గ్రామాల్లోని మొక్కల పెంపకం, రైతు వేదికలు, వైకుంఠధామాలు, రోడ్ల నిర్మాణం వంటివన్నీ కేంద్రం ఇస్తోన్న ఉపాధి హామీ పథకం నిధులతో జరుగుతున్నవేనని పేర్కొన్నారు. కానీ రాష్ట్రంలోని కాంగ్రెస్ ప్రభుత్వం అవి తమవిగా చెప్పుకుంటూ ఏడాది పాలనా విజయోత్సవాల పేరుతో ఉపాధి పనుల ప్రారంభించాలని ఉత్తర్వులు ఇవ్వడం విడ్డూరంగా ఉందన్నారు. సొమ్ము కేంద్రానిదైతే... సోకు రాష్ట్ర ప్రభుత్వం చేసుకున్నట్లుగా కాంగ్రెస్ తీరు ఉంది. కాంగ్రెస్ ప్రభుత్వం ఏడాది పాలనలో చేసిందేమీ లేక కేంద్రం నిధులతో అమలవుతున్న ఉపాధి పనులను విజయోత్సవాలుగా ప్రారంభించుకోవడం సిగ్గు చేటన్నారు. నరేంద్ర మోదీ పాలనలో ఉపాధి కూలీలకు సమున్నత లబ్ది చేకూరుతోంది. యూపీఏ హయాంలో గ్రామీణ పేదలకు ఉపాధి దూరమైతే.. ఎన్‌డీఏ పాలనలో కోట్లాది మందికి వరంగా మారిందన్నారు. గత పదేళ్లలో జాతీయ ఉపాధి హామీ పథకం కింద ఒక్క తెలంగాణలోనే దాదాపు రూ.30 వేల కోట్ల మేరకు కేటాయించి గ్రామీణ ప్రాంతాల్లో నివసించే పేదలకు ఉపాధి కల్పిస్తూ ఆర్థికంగా ఆదుకుంటున్న ప్రభుత్వం నరేంద్రమోదీదేనన్నారు. ఇంత గొప్ప పథకాన్ని రాష్ట్ర ప్రభుత్వం తన ఖాతాలో వేసుకునేలా గొప్పగా ప్రకటనలు చేసుకోవడం సరిక

భారత్ చేతిలో ఆస్ట్రేలియా చిత్తు

295 పరుగుల తేడాతో టీమిండియా భారీ విజయం

న్యూఢిల్లీ: ప్రతిష్టాత్మక, టీమిండియాకు కీలకమైన బోర్డర్ గావస్కర్ ట్రోఫీ టెస్టు సిరీస్‌లో భారత్ బోణీ కొట్టింది. పెర్త్ వేదికగా ఆసీస్‌తో జరిగిన తొలి టెస్టు మ్యాచ్‌లో టీమిండియా భారీ విజయం సాధించింది. ఆస్ట్రేలియా గడ్డపై టీమిండియా ఏకంగా 295 పరుగుల తేడాతో అతిథ్య జట్టును చిత్తు చేసింది. తద్వారా ఐదు మ్యాచ్‌ల సిరీస్‌లో భాగంగా సోమవారంతో ముగిసి తొలి టెస్టులో 1-0తో ఆధిక్యంలో నిలిచింది. భారత్ విధించిన 534 పరుగుల లక్ష్య ఛేదనలో భాగంగా ఓవర్ నైట్ స్కోరు 12/3తో నాలుగో రోజు సోమవారం ఆట ప్రారంభించిన ఆసీస్ 238 పరుగులకు ఆలౌట్ అయింది. రెండో ఇన్నింగ్స్‌లో బుమ్రా 3 వికెట్లు, సిరాజ్ 3 వికెట్లు, వాషింగ్టన్ సుందర్ 2 వికెట్లు, నితిశ్‌రెడ్డి, హర్షిత్ రాణా చెరో వికెట్ పడగొట్టారు. ఇక ఈ మ్యాచ్‌లో టీమిండియా కెప్టెన్ జస్‌ప్రీత్ బుమ్రా టాస్ గెలిచి బౌలింగ్ ఎంచుకున్నాడు. అందుకు తగినట్లుగానే ఇన్నింగ్స్ ప్రారంభించిన భారత్ జట్టు తొలి ఇన్నింగ్స్‌లో 150 పరుగులకే ఆలౌట్ అయింది.

అ తర్వాత తొలి ఇన్నింగ్ అడిన ఆస్ట్రేలియా భారత్ పేసర్ల ధాటికి 104 పరుగులకే కుప్పకూలింది. టీమిండియా తరపున బుమ్రా 30 పరుగులిచ్చి 5 వికెట్టు పడగొట్టాడు. తొలి ఇన్నింగ్స్‌లో 46 పరుగుల అధిక్యంతో రెండో ఇన్నింగ్స్ ప్రారంభించిన కెఎల్ రాహుల్, యశస్వీ జైస్వాల్ అద్భుతమైన అరంభాన్ని అందించారు. తొలి వికెట్‌కు 201 పరుగుల భాగస్వామ్య తర్వాత రాహుల్ 77 పరుగుల వద్ద ఔటయ్యాడు మరోవైపు 297 బంతులు ఎదుర్కొన్న జైస్వాల్ 3 సిక్సర్లు, 15 ఫోర్లతో 161 పరుగులు చేశాడు. నాలుగో నంబరులో బరిలోకి దిగిన విరాట్ కోహ్లీ 143 బంతుల్లో సెంచరీ చేశాడు. దీంతో టీమిండియా రెండో ఇన్నింగ్స్‌లో 6 వికెట్లు నష్టానికి 487 పరుగులు చేసి డిక్లేర్ చేసింది. దీంతో 534 పరుగుల లక్ష్యాన్ని ఛేదించేందుకు బరిలోకి దిగిన ఆసీస్‌కు బుమ్రా షాక్ ఇచ్చాడు. ఫలితంగా 3వ రోజు ఆట ముగిసే సమయానికి ఆసిస్ 12 పరుగుల వద్ద 3 వికెట్లు కోల్పోయింది. ఇక నాలుగో రోజు సోమవారం ట్రావిస్ హెడ్, మిచెల్ మార్ష్ అద్భుతమైన బ్యాటింగ్‌ను ప్రదర్శించారు ఈ దశలో 89 పరుగుల వద్ద బుమ్రా ట్రావిస్ హెడ్ వికెట్‌ను పడగొట్టగా, నితీశ్‌రెడ్డి బౌలింగ్‌లో మిచెల్ మార్ష్ 47 పరుగులు చేసి ఔటయ్యాడు. ఈ రెండు వికెట్టు పడగొట్టిన టిమిండియా బౌలర్లు మళ్లీ మ్యాచ్‌పై పట్టు సాధించి, ఆస్ట్రేలియా జట్టును 238 పరుగులకే ఆలౌట్ చేశారు.

కాగా ఇంతకు ముందు 1977లో మెల్‌బోర్న్‌లో జరిగిన టెస్టులో టీమిండియా 222 పరుగుల తేడాతో గెలుపొందగా, సరిగ్గా 47 ఏళ్ల తర్వాత ఇప్పుడు 295 పరుగుల తేడాతో భారత్ జట్టు సరికొత్త చరిత్ర సృష్టించింది.

బిసిసిఐ, పిసిబి మధ్య పెరుగుతున్న అంతరం

ఛాంపియన్స్ ట్రోఫీపై బిగిస్తున్న పీటముడి

నేటి ఐసిసి అంతర్గత సమావేశం జరిగేనా?

న్యూఢిల్లీ: ఛాంపియన్స్ ట్రోఫీపై భారత్, పాకిస్థాన్ మధ్య పీటముడి బిగుసుకుంటోంది. భారత్ క్రికెట్ కంట్రోల్ బోర్డు (బిసిసిఐ) ప్రతిపాదనకు పాకిస్తాన్ క్రికెట్ బోర్డు (పిసిబి) ససేమిరా అంటుండటంతో ఈ రెంటి మధ్య అంతరం పెరిగిపోతోంది. ఫలితంగా ఛాంపియన్స్ ట్రోఫీ చుట్టూ అనిశ్చిత కొనసాగుతోంది. ఈ నేపథ్యంలో ఈ సమస్యను అధిగమించేందుకు ఈ నెల 26న ఇంటర్నేషనల్ క్రికెట్ కౌన్సిల్ (ఐసిసి) బిసిసిఐ, పిసిబిలతో అత్యవసర సమావేశం జరపాలని నిర్ణయించినట్లు వార్తలు వచ్చాయి. ఇందులో ఈ సమస్యలకు పరిష్కారం లభిస్తుందా లేదా అనేది ఆసక్తికరమైంది. వచ్చే ఏడాది పాకిస్తాన్ వేదికగా జరగాల్సిన ఛాంపియన్స్ ట్రోఫీ నిమిత్తం భద్రతా కారణాల దృష్ట్యా ఆ దేశ పర్యటనకు టీమిండియాకు బిసిసిఐ అనుమతి ఇవ్వలేదు. అయితే హైబ్రిడ్ మోడల్‌లో నిర్వహిస్తే ఆడుతామని భారత్ స్పష్టం చేసింది. ఇదే సమయంలో పాక్‌కు వచ్చితీరాల్సిందేనని, హైబ్రీడ్ మోడల్‌కు అవకాశం లేదని బిసిబి తేల్చిచెప్పడంతో ఛాంపియన్స్ ట్రోఫీపై వివాదం తలెత్తింది. దీంతో ఈ నెల 11న జరగాల్సిన ఛాంపియన్న ట్రోఫీ ఈవెంటన్‌ను ఐసిసి రద్దు చేసింది. అయినా కూడా బిసిసిఐ, పిసిబి మధ్య ఈ సమస్య కొలిక్కి రాకపోగా, రానురాను మరింత జరిలమవుతోంది. ఈ నేపథ్యంలో ఇప్పుడు ఐసిసి రంగంలోకి దిగి అత్యవసర సమావేశాన్ని నిర్వహించాలని భావిస్తోంది. ట్రోఫీ వేదిక ఖరారు చేసే విషయమై దాయాది బోర్డులను ఒప్పించడమే ప్రధాన అజెండాగా ఈ భేటీ జరగనుంది. ఇంకా ఈ ట్రోఫీ నిర్వహణ విషయంలో భద్రత, హోస్టింగ్ హక్కులు, హైబ్రిడ్ ప్రతిపాదనలపై ఏర్పడిన భిన్నాభిప్రాయలను ఒక కొలిక్కి తీసువచ్చే లక్ష్యంగా ఐసిసి ఈ నిర్ణయం తీసుకుంది. మరోపక్క ఐసిసి ప్రాధాన్యమైన ఈవెంట్ షెడ్యూల్‌ను తక్షణం ఖరారు చేయాలని ప్రసార కర్తల నుండి భారీ వత్తిడి ఎదురవుతుండటంతో, ఈ సమావేవంలో టోర్నమెంట్‌ను పాకిస్థాన్‌ల కొనసాగించాలా లేదా భారత్‌తో ఆడే మ్యాచ్‌లను హైబ్రిడ్ మోడల్‌ను అనుసరించాలా అనే అంశంపై ఒక కొలిక్కి వచ్చేలా ప్రయత్నాలు చేసేందుకే ఈ భేటీని నిర్వహిస్తున్నట్లు ఐసిసి వర్గాలు వెల్లడించాయి. అయితే దీన్ని పిసిబి ఖండించింది. తమకు బిసిసిఐ లేదా, ఐసిసి నుండి ఏ విధమైన సమావేశంపై సమాచారం తమకు అందలేని పిసిబి ప్రకటించింది. దీంతో ఈ వివాదం మళ్లీ మొదటికి వస్తుందా లేక పరిష్కారం దొరుకుతుందా అనేది సందిగ్ధంగా తయారయింది.

9 యేళ్ల తర్వాత పాక్‌పై జింబాబ్వే విజయం

న్యూఢిల్లీ: పాకిస్థాన్‌తో జరిగిన తొలి వన్డే మ్యాచ్‌లో జింబాబ్వే జట్టు విజయం సాధించింది. డక్‌వర్త్ లూయిస్ పద్ధతిలో 80 పరుగుల తేడాతో పాక్ ఓటమిపాలైంది. తద్వారా పాకిస్థాన్‌పై తొమ్మిదేళ్ల తర్వాత వన్డే మ్యాచ్‌లో జింబాబ్వే విజయాన్ని అందుకుంది. ఈ మ్యాచ్‌లో మొదట బ్యాటింగ్‌కు దిగిన జింబాబ్వే 40.2 ఓవర్లలో 205 పరుగులకు ఆలౌట్ అయింది. ఎన్‌గరావా 52 బంతుల్లో 48 పరుగులు, 5 ఫోర్లు, ఒక సిక్స్ చేసి టాప్ స్కోరర్‌గా నిలిచాడు. సికిందర్ రజా 56 బంతుల్లో 39 పరుగులు, 6 ఫోర్లు, మరుమని 29 పరుగులు, 2 ఫోర్లు, ఒక సిక్స్, సేన్ విలియమ్స్ 23 పరుగులు, 2 ఫక్షర్లు, 2 సిక్స్‌లు చేసి రాణించారు. పాకిస్థాన్ బౌలర్లలో సల్మాన్ అఘా 3/42, పైజుల్ అక్రమ్ 3/24తో ఆకట్టుకున్నారు. ఈ నేపథ్యంలో 206 పరుగుల లక్ష్యంతో బరిలోకి దిగిన పాకిస్థాన్ 21 ఓవర్లలో 6 వికెట్లు కోల్పోయి స్వల్పంగా 60 పరుగులకే పరిమితమైంది. ఈ దశలో వర్షం రావడంతో ఆట సాధ్యపడలేదు. అప్పటికీ డక్‌వర్త్ లూయిస్ పద్ధతి ప్రకారం విజయ సమీకరణానికి పాకిస్థాన్ 80 పరుగులు వెనుకబడి ఉంది. జింబాబ్వే బౌలర్లలో ముజంబాని 2 వికెట్లు,, సీన్ విలియమ్స్ 2 వికెట్లు, సికిందర్ రజా 2 వికెట్లు చొప్పున పడగొట్టారు. కాగా చివరిసారిగా జింబాబ్వే 2015లో పాకిస్థాన్‌ను ఓడించింది. ఇక ఈ మ్యాచ్‌లో 39 పరుగులు, 7 పరుగులకు 2 వికెట్లు తీసి ఆల్ రౌండర్ ప్రదర్శన చేసి జింబాబ్వే గెలుపులో కీలక పాత్ర పోషించిన సికిందర్ రజా ప్లేయర్ ఆఫ్ ది మ్యాచ్‌గా ఎంపికయ్యాడు.

భారత్‌కు ఎటిపి ఛాలెంజర్ టైటిల్

న్యూఢిల్లీ: అసోసియేషన్ ఆఫ్ టెన్నిస్ ప్రొఫెషనల్స్ (ఎటిపి) ఛాలెంజర్స్ టోర్నమెంట్‌లో భారత్‌కు టైటిల్ దక్కింది. భారత్ టెన్నిస్ ద్వయం రిత్విక్‌చౌదరి-ఎన్ శ్రీరామ్ బాలజీ ఇటలీలో జరిగిన ఎటిపి ఛాలెంజర్స్ టోర్నమెంట్‌లో అద్భుత విజయంతో టైటిల్‌ను సొంతం చేసుకుంది. పురుషుల డబుల్స్‌ఫైనల్లో భారత్ జోడీ 6-3, 2-6, 12-10తో పోర్చుగీస్‌కు చెందిన ఫ్రాన్సిస్కో కాబ్రల్-ఫ్రెంచ్‌కు చెందిన థియో అర్రిబగె జంటను ఓడించింది. తొలి సెట్‌ను అలవోకగా నెగ్గిన భారత్ ద్వయం, రెండో సెట్‌లో వెనుకంజ వేసినా నిర్ణయాత్మక మూడో సెట్‌లో తిరిగి పుంజుకుని టైటిల్‌ను తమ ఖాతాలో వేసుకున్నారు.

భువనేశ్వర్ కుమార్

ఆకాశ్‌దీప్

దీపక్‌చాహర్

ముకేష్ కుమార్

భారీ ధర పలికిన పేసర్లు

అన్‌సోల్డ్‌గా మరికొందరు

ముగిసిన ఐపిఎల్ మెగా వేలం

న్యూఢిల్లీ: ఇండియన్ ప్రీమియర్ లీగ్ (ఐపీఎల్)-2025కు సంబంధించి మెగా వేలంలో భారత్ ఆటగాళ్లపై కాసుల వర్షం కురిసింది. సోమవారంతో ముగిసిన రెండో రోజు మెగా వేలంలో భారత్ పేసర్లు భారీ ధరపలికారు. అయితే ఇదే సమయంలో పలువురు భారత్ ఆటగాళ్లకు నిరాశే మిగిలింది. సీనియర్ పేసర్ భువనేశ్వర్ కుమార్‌కు మంచిధర దక్కింది. కనీసధర 2 కోట్ల రూపాయలతో వేలంలోకి రాగా, రాయల్ చాలెంజెర్స్ బెంగుళూరు భువనేశ్వరన్‌ను 10.75 కోట్లకు సొంతం చేసుకుంది. దీపక్ చాహర్ కూడా భారీ ధర పలికాడు. అతడి ధర 2 కోట్ల రూపాయలు కాగా, ముంబయి ఇండియన్స్ 9.25 కోట్లకు దక్కించుకుంది. మరో భారత్ పేసర్ ముఖేశ్ కుమార్‌ను ఢిల్లీ క్యాపిటల్స్ 8 కోట్ల రూపాయలకు కొనుగోలు చేసింది. టీమిండియా ఫాస్ట్ బౌలర్ ఆకాశ్ దీప్‌కూడా భారీ ధర దక్కించుకున్నాడు. లక్నో సూపర్ జెయింట్ 8 కోట్ల రూపాయలకు చేజిక్కించుకుంది. ఇక దక్షిణాఫ్రికా పేస్ ఆల్ రౌండర్ మార్కో యాన్సెన్‌ను పంజాబ్ కింగ్స్ 7 కోట్ల రూపాయలకు తీసుకుంది. తుషార్ దేశ్‌పాండేను రాజస్థాన్ రాయల్స్ 6.50 కోట్ల రూపాయలకు కొనుగోలు చేసింది. భారత్ ఆల్ రౌండర్ కృనాల్ పాండ్యాను రాయల్ ఛాలెంజర్స్ బెంగుళూరు 5.57 కోట్లకు కైవసం చేసుకుంది. ఆఫ్ఘనిస్థాన్ ఆఫ్ స్పిన్నర్ గజన్ ఫర్ కనీస ధర 75 లక్షల రూపాయలు కాగా, ముంబయి ఇండియన్స్ అతడిని 4.80 కోట్లకు సొంతం చేసుకుంది. ఇక రెండో రోజు వేలంలో భారత్ ఆటగాళ్లు అజింక్య రహానె, పృథ్వీషా, మయాంక్ అగర్వాల్, శార్దూల్ ఠాకూర్, కేఎస్ భరత్ అన్‌సోల్డ్‌గా మిగిలారు. వీరిని తీసుకునేందుకు ఏ ఫ్రాంచైజీ ముందుకు రాలేదు.

సెన్సెక్స్, నిఫ్టీలకు బ్యాంకింగ్ మద్దతు

ముంబై, నవంబరు 25: దేశీయ స్టాక్ మార్కెట్లు సోమవారం భారీ లాభాల్లో ముగిసాయి. అంతర్జాతీయ మార్కెట్ల నుంచి సానుకూల సంకేతాలు, మహారాష్ట్రలో బిజెపి నేతృత్వంలోని మహాయుతి కూటమి భారీ విజయం సాధించిన నేపథ్యంలో సూచీలు వరుసగా రెండో రోజూ రాణించాయి. ముఖ్యంగా హెచ్‌డిఎఫ్‌సి బ్యాంకు, ఎల్‌అండ్‌టి, ఐసిఐసిఐ బ్యాంకు, రిలయన్స్ వంటి షేర్లు సూచీలకు దన్నుగా నిలిచాయి. దీంతో సెన్సెక్స్ మళ్లీ 18వేల ఎగువకు చేరింది. నిఫ్టీ 24,200 పాయింట్ల ఎగువన స్థిరపడింది. ఉదయం సెన్సెక్స్ 80,193.47 పాయింట్ల వద్ద లాభాల్లో ప్రారంభమైంది. ఆద్యంతం

లాభాల్లోనే ట్రేడయింది. ఇంట్రాడేలో 1300 పాయింట్లకుపైగా లాభపడి 80,473.08 పాయింట్ల వద్ద గరిష్టానికి చేరిన సూచి, చివరికి 992.74 పాయింట్ల లాభంతో 80,109.85 పాయింట్ల వద్ద నిలిచింది. నిఫ్టీ కూడా 314.65 పాయింట్ల లాభంతో 24,221.90పాయింట్ల వద్ద నిలిచింది. డాలరుతో మారకంలో రూపాయి విలువ కాస్త బలపడి 84.30కి చేరింది. ఎల్‌అండ్‌టి, స్టేట్ బ్యాంకు ఆఫ్ ఇండియా, అదానీ పోర్ట్స్, హెచ్‌డిఎఫ్‌సి బ్యాంకు, ఐసిఐసిఐ బ్యాంకు షేర్లు లాభపడ్డాయి. జెఎస్‌డబ్ల్యూ స్టీల్, టెక్ మహీంద్రా, ఏసియన్ పెయింట్స్, ఇన్ఫోసిస్, హెచ్‌సిఎల్ టెక్నాలజీస్ వంటి షేర్లు నష్టాల్లో ముగిసాయి. అంతర్జాతీయ మార్కెట్‌లో బ్రెంట్ క్రూడాయిల్ బ్యారెల్ ధర 74 డాలర్ల వద్ద ట్రేడవగా, బంగారం ఔన్సు 2672 డాలర్ల వద్ద కొనసాగింది. బిఎస్ఇ సెన్సెక్స్ సూచీలోకి జొమాటోను తీసుకుంటున్నట్లు ప్రకటించిన నేపథ్యంలో సోమవారం ఆ కంపెనీ షేరు పుంజుకుంది. ఇంట్రాడేలో 7శాతం మేర లాభపడిన ఆ షేరు, చివరికి 3.29 శాతం లాభంతో రూ.272.90 వద్ద స్థిరపడింది.

ఆపిల్ కస్టమర్లకు కేంద్రం వార్నింగ్!

ముంబై, నవంబరు 25: ఆపిల్‌ఐఫోన్, ఐపాడ్, మాక్ను వినియోగించేవారు అప్రమత్తంగా ఉండాలని కేంద్ర ప్రభుత్వం హెచ్చరించింది. హ్యాకర్లు అనుమతుల్లేకుండా ఫోన్లలోకి చొరబడి డేటాను అపహరించడంతోపాటు, ఫోన్‌ను వారి నియంత్రణలోకి తీసుకొనే ప్రమాదం ఉందని తెలుస్తోంది. ఈ మేరకు ఎలక్ట్రానిక్స్ ఐటీ మంత్రిత్వశాఖ పరిధిలోని ఇండియన్ కంప్యూటర్ ఎమర్జెన్సీ రెస్పాన్స్ టీమ్ అడ్వైజరీ జారీ చేసింది. ఆపిల్ ఉత్పత్తుల్లో రెండు రకాల బలహీనతలను గుర్తించాము. వీటిని వాడుకొని సైబర్ అటాకర్స్ ఎక్స్‌ప్రెస్ దాడులు చేసే అవకాశం ఉంది అని పేర్కొన్నారు. ఆపిల్ ఐవోఎస్, ఐపాడ్ ఓఎస్‌లలో 18.1.1కి ముందు వెర్షన్లు. ఆపిల్ ఐవోఎస్, ఐపాడ్ ఓఎస్‌లలో 17.7.2 ముందు వెర్షన్లు. ఆపిల్ మ్యాక్స్ సుక్వోయా 15.1.1 వెర్షన్లకు ముందువి. ఆపిల్ విజన్ ఓఎస్ వెర్షన్ 2.1.1కు ముందువి. ఆపిల్ సఫారీ వెర్షన్ 18.1.1 ముందువి వాడేవారు అప్రమత్తంగా ఉండాల్సి ఉంటుంది. ఈ వెర్షన్లు వాడేవారు తమ పరికరాల్లో ఆపిల్ సెక్యూరిటీ అప్‌డేట్లకు అనుకూలంగా చర్యలు తీసుకోవాలి. సరికొత్త సాఫ్ట్‌వేర్ వెర్షన్లు ఇన్‌స్టాల్ చేయించుకోవాలి. కొన్నేళ్లుగా కేంద్రం తరచూ ఆపిల్ ఫోన్ల సెక్యూరిటీ విషయంలో వినియోగదారులకు హెచ్చరికలు విడుదల చేస్తోంది. ఈ యేడాది ఏప్రిల్‌లో కూడా ఇలాంటిదే జారీచేసింది. నాడు ఐఒఎస్, ఐప్యాడ్ ఒఎస్ 17.4.1, 16.7.7 కంటే ముందు వెర్షన్ల, సఫారీ 17.4.1, మ్యాక్‌ఒఎస్ వెంట్యురా 13.6.6, మ్యాక్‌ఒఎస్ సొనామా 14.4.1,ఆపిల్ విజన్ ఒఎస్ 1.1.1 కంటే ముందు వెర్షన్లలో ఈ లోపాలను గుర్తించినట్లు పేర్కొంది.

క్విక్ కామర్స్ ఎంట్రీకి అమెజాన్ రెడీ

న్యూఢిల్లీ, నవంబరు 25: నగరాల్లో క్విక్ కామర్సేకు రోజురోజుకూ ఆదరణ పెరుగుతోంది. ఈ రంగంలో పోటీ, సైతం అదే స్థాయిలో పెరుగుతోంది. ప్రస్తుతం జొమాటోకు చెందిన బ్లింకిట్, జెప్టో, స్విగ్గీ ఇన్‌స్టామార్ట్ ఈ రంగంలో ఆధిపత్యం చెలాయిస్తుండగా, ఇ-కామర్స్ దిగ్గజం అమెజాన్ కూడా వడివడి అడుగులు వేస్తోంది. ఈ యేడాది చివర్లో అయినా, వచ్చే యేడాది తొలినాళ్లలోనే క్విక్ కామర్స్ సేవలను లాంచ్ చేసే అవకాశమున్నట్లు కొన్ని కథనాలు పేర్కొంటున్నాయి.క్విక్ కామర్స్‌లోకి ప్రవేశించాలని అమెజాన్ ఎప్పటినుంచో సన్నాహాలు చేసుకుంటోంది. వాస్తవానికి 2025లో ఈ సేవలను ప్రారంభించాలని అనే కోడ్‌నేమ్‌తో దీనిపై పనిచేస్తోంది. ప్రస్తుతం డార్క్ స్టోర్లు ఏర్పాటు, లాజిస్టిక్ స్ట్రాక్ కీపింగ్ యూనిట్ల ఏర్పాటుపై పనిచేస్తోంది. ఈయేడాది డిసెంబర్ 9-10 తేదీల్లో 'సంభన' పేరిట నిర్వహించే అమెజాన్ వార్షిక సమావేశంలో లాంచ్ తేదీపై నిర్ణయం తీసుకునే అవకాశం ఉందని సంబంధితవర్గాలు తెలిపాయి. ఈ ప్రాజెక్ట్ కోసం ఇప్పటికే ప్రత్యే భావించింది. అయితే రోజురోజుకూ కొత్త ప్లేయర్లు వచ్చి చేరుతుండటంతో తన ప్రయత్నాలను వేగవంతం చేసింది. 'తేజ' కమైన రిక్రూట్‌మెంట్‌నుసైతం అమెజాన్ రూపొందించినట్లు. ప్రస్తుతం బ్లింకెట్,స్విగ్గీ, జెప్టోతో పాటు ఫ్లిప్‌కార్ట్ సైతం'మినిట్స్' పేరిట క్విక్ కామర్స్ సేవకు శ్రీకారం చుట్టింది. రిలయన్స్ ఇండస్ట్రీస్, టాటాగ్రూప్ సైతం ఎంట్రీఇస్తున్నాయి. ఈనేపథ్యంలో అమెజాన్ ఎంట్రీ ఇస్తుండటం విశేషం. దీనితో ఓవైపు స్టార్టప్ కంపెనీలు, మరోవైపు బిగ్ ప్లేయర్ల ఎంట్రీతో ఈ రంగంలో పోటీ మరింత తీవ్రంకానుంది. మరోవైపు ఈ జోరు కారణంగా స్థానికంగా కిరాణా దుకాణాలు కనుమరుగయ్యే అవకాశం ఉందన్న ఆందోళనలూ వ్యక్తమవుతున్నాయి.

రూ.5 వసూలుకు రూ.లక్ష జరిమానా

ముంబై, నవంబరు 25: ఎంఆర్‌పీ ధర కంటే ఎక్కువ వసూలు చేయడం నేరమనే విషయం తెలిసిందే. ఏ వస్తువుపై కూడా ఎంఆర్‌పీ ధర కంటే ఎక్కువ డిమాండ్ చేస్తే సదరు వ్యాపారిపై వినియోగదారుల ఫోరమ్‌లో కేసు నమోదు చేయొచ్చు. మరీ ముఖ్యంగా రైళ్లలో ఇలా అధిక ధరలు వసూలు చేస్తుంటారు. తాజాగా ఇలాగే ఎక్కువ డబ్బులు వసూలు చేసిన ఓ క్యాటరింగ్ సంస్థపై ఇండియన్ రైల్వే ఏకంగా రూ.లక్ష జరిమానా విధించారు. వివరాల్లోకి వెళితే, ఓ వ్యక్తి ఇటీవల పూజా సూపర్‌ఫాస్ట్ ఎక్స్‌ప్రెస్‌లో ప్రయాణించాడు. అదే సమయంలో ఓ వాటర్ బాటిల్‌ను కొనుగోలు చేశాడు. క్యాటరింగ్ సర్వీస్ ద్వారా బాటిల్‌ను కొనుగోలు చేసే క్రమంలో సేల్స్ మ్యాన్ రూ.20 డిమాండ్ చేశాడు. నిజానికి ఆ వాటర్ బాటిల్ అసలు ధర రూ.15 కాగా, మిగిలిన రూ.5 చెల్లించమని కోరగా సేల్స్ మ్యాన్స్ ఇచ్చేందుకు అంగీకరించలేదు. వాటర్ బాటిల్ ధర రూ.20 అని చెప్పుకొచ్చాడు. దీంతో సేల్స్‌మ్యాన్‌తో జరిగి వాగ్వా దాన్ని ఆ ప్రయాణికుడు స్మార్ట్‌ఫోన్‌లో రికార్డ్‌చేశాడు. అంతటితో ఆగకుండా ఇండియన్ రైల్వే హెల్ప్‌లైన్ నంబర్ అయిన 139ని కాల్‌చేసి ఫిర్యాదు చేశాడు. ఫిర్యాదు చేసిన కొద్ది సమయానికే.. క్యాటరింగ్ సర్వీస్ నుంచి ఒక ప్రతినిధి వచ్చి ప్రయాణికుడి నుంచి అధికంగా వసూలు చేసిన రూ.5 తిరిగి చెల్లిస్తానని చెప్పాడు. అయితే కోచ్‌లోని ఇతర ప్రయాణికుల నుంచి వసూలు చేసిన అదనపు మొత్తాన్ని సైతం తిరిగి చెల్లించాలని అభ్యర్థించాడు.

వడ్డీపై 100% మినహాయింపు ఇవ్వాలి: క్రెడాయ్ విజ్ఞప్తి

న్యూఢిల్లీ, నవంబరు 25: అందుబాటు, మధ్యస్థాయి కేటగిరీకి చెందిన గృహ రుణాలకు చెల్లించే వడ్డీపై ఆదాయపు పన్ను చట్టం కింద పూర్తి మినహాయింపు ఇవ్వాలని రియల్ ఎస్టేట్ సమాఖ్య క్రెడాయ్ కేంద్ర ప్రభుత్వాన్ని కోరింది. అప్పుడే రియల్ ఎస్టేట్ రంగ వృద్ధి సాధ్యమపడుతుందని పేర్కొంది. సోమవారం 25వ వ్యవస్థాపక దినోత్సవం జరుపుకొన్న ఆ సంస్థ, ఈ సందర్భంగా కేంద్రానికి పలు కీలక విజ్ఞప్తులు చేసింది. అందుబాటు ధరలో ఇళ్ల పరిమితిని సవరించి రూ.45 లక్షలు సవరించి రూ.75-80 లక్షలకు చేర్చాలని కోరింది. ప్రస్తుతం రూ.45 లక్షల వరకు ఉన్న ఇళ్లపై మాత్రమే ఒక శాతం జిఎస్‌టి వర్తిస్తోందని క్రెడాయ్ అధ్యక్షుడు బొమన్ ఇరానీ అన్నారు. రూ.45 లక్షల కంటే ఎక్కువ ధర ఉన్న ఇళ్లపై 5శాతం జిఎస్‌టి వర్తిస్తోందని గుర్తు చేశారు. నిర్మాణ దశలో ఉన్న రూ.75-80 లక్షల ధర కలిగిన ఇళ్లపై ఒకశాతం మాత్రమే జిఎస్‌టి వసూలు చేయాలని కేంద్రాన్ని ఈ సందర్భంగా కోరారు. 2017లో చివరి సారిగా అందుబాటు గృహాల నిర్వచనాన్ని సవరించారని, ద్రవ్యోల్బణాన్ని పరిగణనలోకి తీసుకుంటే నేడు అది రూ.75-80 లక్షలు అవుతుందని చెప్పారు. నిర్వచనాన్ని మార్చి, జిఎస్‌టిని తగ్గించడం వల్ల ఎక్కువ మంది ఇళ్ల కొనుగోలుకు ముందుకొచ్చే అవకాశం ఉంటుందని ఇరానీ పేర్కొన్నారు. కేవలం కార్పెట్ ఏరియాను మాత్రమే పరిగణనలోకి తీసుకుని ధరల పరిమితిని ఎత్తి వేయాలని మరో విజ్ఞప్తి చేసింది. ఐటి చట్టం కింద రూ.2 లక్షల వరకు మాత్రమే హోమ్‌లోన్‌పై వడ్డీపై మినహాయింపు లభిస్తోందని, దీన్ని నూరు శాతానికి పెంచాలని కోరారు. కొన్ని ప్రభుత్వ అనుమతుల కోసం 12-18 నెలల సమయం పడుతోందని, మరింత వేగంగా అనుమతులు లభించేలా చూడాలని కోరారు.

వాణిజ్యం

సిఎన్‌జి ధరల పెంపు

న్యూఢిల్లీ, నవంబరు 25: సిఎన్‌జి వాహనదారులకు గ్యాస్ కంపెనీలు షాకిచ్చాయి. సిఎన్‌జి రిటైల్ ధరలను సవరించాయి. ముంబయి సహా పలు నగరాల్లో కిలోకు 2 చొప్పున దీని ధరను పెంచాయి. ఢిల్లీని మాత్రం ఈ పెంపు నుంచి మినహాయించాయి. త్వరలో ఎన్నికలు జరగనుండడం దీనికి నేపథ్యం. దేశ రాజధాని ఢిల్లీ నగరంతో పాటు చుట్టు పక్కల ఆటోమొబైల్‌లో వినియోగించే సీఎన్‌జిని, గృహవసరాలకు వినియోగించే పైప్ గ్యాస్‌ను విక్రయించే ఇంద్రప్రస్థ గ్యాస్ లిమిటెడ్ సీఎన్‌జిని ధరను రూ.2 మేర పెంచింది. నోయిడా, ఘాజియాబాద్, గురుగ్రామ్ నగరాల్లో ఈ పెంపు చేపట్టింది. ఢిల్లీని మినహాయించింది. మహారాష్ట్ర ఎన్నికల ముగిసిన నేపథ్యంలో ముంబయిలో సీన్నో విక్రయించే మహానగర్ గ్యాస్ లిమిటెడ్ (ఎంఎల్) సైతం కిలోకు రూ.2 చొప్పున పెంచింది. గత రెండునెలలుగా ధరలనుస్థిరంగా ఉంచిన అదానీ టోటల్‌గ్యాస్ సైతం సీఎన్‌జీ ధరను పెంచింది. దీంతో కిలో సీఎన్జీ ధర ముంబయిలో రూ.77కు చేరింది. ఇతర నగరాల్లో స్థానిక రిటైలర్లు సైతం సీఈనె ధరల పెంపు చేపట్టారు. అటు ఎంజీఎల్ గానీ, ఐజీఎల్ గానీ పెంపునకు కారణం ప్రకటించ లేదు. ఢిల్లీలో ప్రస్తుతం కిలో సీనంజ ధర రూ.75.09గా ఉంది. మరోవైపు పెరిగినధర అనంతరంనోయిడాలో రూ.81.70, ఘాజియాబాద్‌లో రూ.82.12కు చేరింది. హైదరాబాద్‌లో కిలో సీఎన్‌జి ధర రూ.96గా ఉంది. సీఎన్‌జి ధరలు రాష్ట్రానికి, రాష్ట్రానికి ఒక్కోలా ఉంటాయి. వ్యాట్ వంటి స్థానిక ట్యాక్సులే దీనికి కారణం. వచ్చే యేడాది జనవరి లేదా ఫిబ్రవరిలో ఢిల్లీ అసెంబ్లీ ఎన్నికల అనంతరం అక్కడ కూడా పెంపు ఉండొచ్చని మార్కెట్ వర్గాలు చెబుతున్నాయి.

Printed and Published by GireeshSanghi, CMD and Managing Editor on behalf of AGA Publications Ltd., at D.No. 396, Lower Tankbund, Hyderabad - 500 080 Phone : 2764 4999. Fax: 040-27642512, RNI No. 62142/95, Editor : *DamerlaSai Baba, *responsible for selection of news under the PRB Act. Regd.: No.HSD/337/21-22 Air Surcharge: Delhi : 40 Ps.